



MINISTERIO DE EDUCACION  
DIRECCION REGIONAL DE EDUCACION DE HUANUCO  
INSTITUTO DE EDUCACION SUPERIOR TECNOLÓGICO PÚBLICO  
"PUERTO INCA"

Revalidado mediante R.D. N° 743-ED - 2006



"Año de la recuperación y consolidación de la economía peruana"

Puerto Inca, 12 de setiembre del 2025.

**OFICIO N° 200 - 2025-DG- GRH-GRDS-DRE/DGP-CSC**

**SEÑOR: FARESOFT SOLUTIONS**

**ASUNTO: REMITO INFORMACIÓN PARA EL SERVICIO DE DISEÑO DE PORTAL WEB DEL IESTP "PUERTO INCA"**

**REFERENCIA: CARTA N°023-2025-FARESOFT**

Tengo el agrado de dirigirme a usted para hacer llegar el cordial saludo a nombre del Instituto de Educación superior Tecnológico Público "PUERTO INCA"

Mediante el presente me dirijo a usted con la finalidad de hacer llegar la información requerida para el servicio de diseño de portal web del IESTP "PUERTO INCA", conforme al documento de referencia **CARTA N°023-2025-FARESOFT**

Es propicia la oportunidad para expresarle a usted las muestras de mi consideración y estima personal.

Atentamente,

INSTITUTO DE EDUCACION SUPERIOR  
TECNOLÓGICO PÚBLICO PUERTO INCA

Mg. CESAR SANCHEZ CALERO  
DIRECTOR GENERAL



## I. TOS SOLICITADOS

### LOGO INSTITUCIONAL



## II. RESPONSABLE DEL TI

DATOS	ENCARGADO DEL TI
Nombres y Apellidos	Grocio Quevedo Ríos
DNI	09949269
Correo	quevedoagrofis@gmail.com
Celular	930909197
Cargo	Jefe de Unidad Académica

## III. DISEÑO DEL PORTAL WEB APROBADO

Modelo 2: <https://portal2.silferacademic.com/>



## IV. DATOS GENERALES DE LA INSTITUCION

### DATOS INFORMATIVOS:

1.1.	REGIÓN	: HUANUCO
1.2.	SECTOR	: DRE-HCO
1.3.	LUGAR	: PUERTO INCA
1.4.	INSTITUCION	: Instituto de Educación Superior Tecnológico Publico "PUERTO INCA"
1.5.	DIRECCIÓN	: PUERTO INCA
1.6.	DIRECTOR GENERAL	: Mg. CESAR SANCHEZ CALERO
1.7.	CODIGO MODULAR	: 1175454
1.8.	CREADO	: RM N° 257-ED
1.9.	REVALIDADO	: R.D. N° 743-ED-2006

## V. BREVE HISTORIA INSTITUCIONAL

### HISTORIA

Según la Resolución Ministerial N° 257-87 ED, el 20 de mayo de 1987 se crea el Instituto de Educación Superior Tecnológico Público "Puerto Inca" autorizado a ofrecer la carrera profesional de Producción Agropecuaria, iniciando su funcionamiento en el año 1988, cuyo ámbito de ejecución comprende a la Dirección Regional de Educación de Huánuco.

La institución está fundamentada legalmente, según la Constitución Política del Perú y fundamentada bajo la Ley 30512 Ley de Institutos y Escuelas de Educación Superior y de la carrera pública de sus docentes y bajo el D.S. N° 010-2017-MINEDU, reglamento de Ley de Institutos y Escuelas de Educación Superior.

En el año 1990 se incrementa la carrera profesional de Enfermería Técnica y por diversos motivos es que en el año de 1998 deja de funcionar la carrera profesional antes mencionada ofreciéndose hasta la actualidad el programa de estudio de Producción Agropecuaria.



En el año 2006, se revalida según Resolución Directoral del Ministerio de Educación N° 0743-06-ED, el 06 de octubre, la carrera Profesional de Agropecuaria. Hoy en día ofertamos el Programa de estudio en Producción Agropecuaria en el Sistema Modular.

Las enseñanzas en el I.E.S.T.P. P.I. se van reforzando año tras año, por diversas modalidades de convenios y/o contratas con instituciones diversas como: Municipalidad Provincial de Puerto Inca, Agencia Agraria, Empresas Agropecuarias, ATFFS, Asociación de Reproductores y crianza de peces tropicales "Quevepec", Agencia Agraria entre otros.

Hoy, el I.E.S.T.P. "Puerto Inca" se proyecta con optimismo al futuro. Con altas posibilidades, en el año 2025 se concretará la entrega e inauguración de su nueva e imponente infraestructura, obra ejecutada por el Gobierno Regional de Huánuco, que representará un hito para la educación tecnológica de la provincia y brindará a estudiantes y docentes ambientes modernos, seguros y acordes a las exigencias de una educación superior de calidad.

Este avance reafirma el compromiso institucional de continuar formando profesionales competentes en Producción Agropecuaria, al servicio del desarrollo sostenible de la región y del país.

## VI. MISIÓN, VISION Y VALORES

### **Misión**

Formar integralmente a los estudiantes de Puerto Inca, promoviendo aprendizajes de calidad, con enfoque intercultural, inclusivo y ambiental, desarrollando competencias que les permitan enfrentar los retos de la vida, valorar su identidad amazónica y contribuir al desarrollo sostenible de su comunidad y del país.

### **Visión**

Ser una institución educativa reconocida en Puerto Inca por ofrecer una educación innovadora, equitativa y de calidad, que forme ciudadanos críticos, creativos y





comprometidos con la preservación de la biodiversidad amazónica, la práctica de valores y el progreso de su sociedad.

## Valores Institucionales

- ✓ Reconocer y valorar la diversidad cultural, social y natural de la Amazonía.
- ✓ Cumplir con los deberes académicos, sociales y ambientales.
- ✓ Practicar la ayuda mutua y el trabajo comunitario.
- ✓ Fortalecer el sentido de pertenencia a Puerto Inca y orgullo por la cultura local.
- ✓ Actuar con transparencia y rectitud en todas las acciones.
- ✓ Buscar nuevas formas de aprendizaje y solución de problemas.
- ✓ Promover prácticas sostenibles que preserven los recursos naturales.

## VII. ORGENIGRAMA INSTITUCIONAL

ORGANIGRAMA ESTRUCTURAL DEL IESTP PUERTO INCA

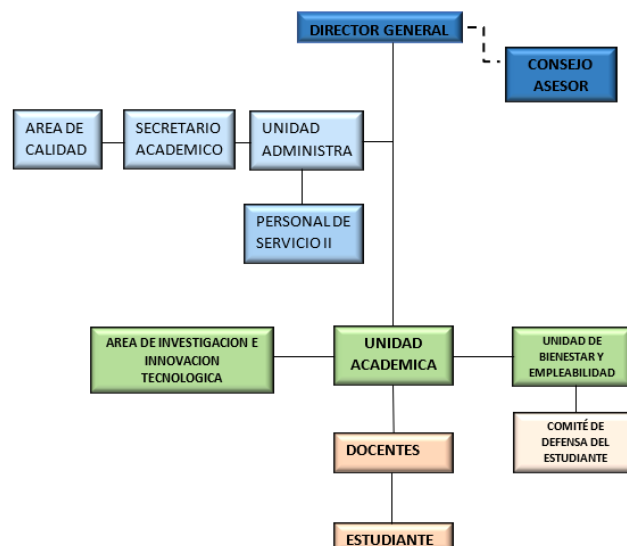



**ORGANIGRAMA FUNCIONAL DEL IESTP PUERTO INCA**

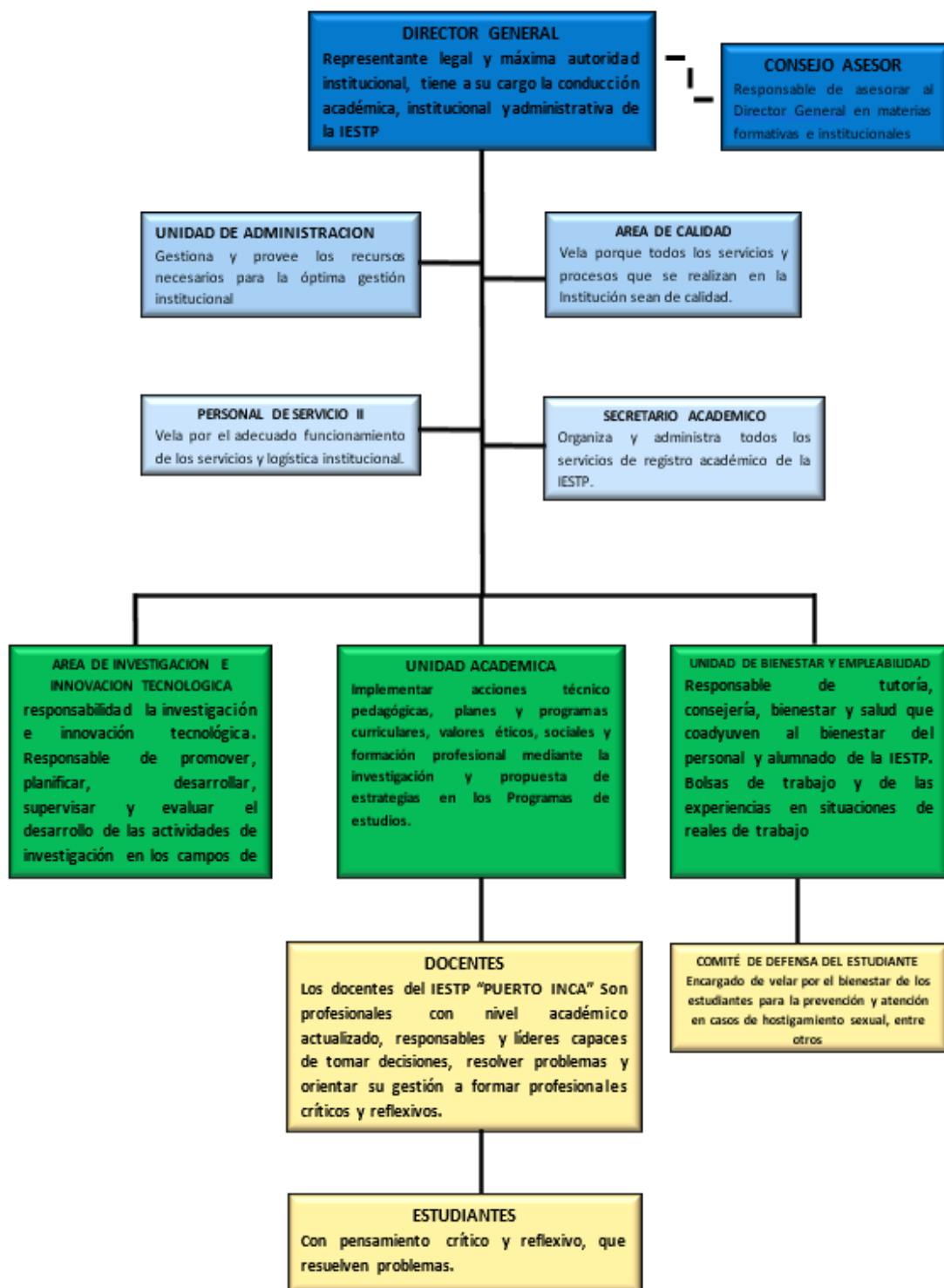



## VIII. PLANA JERARQUICA

### DIRECTORIO

Nombres y apellidos	Correos	Cargos
Cesar Sánchez Calero	csanchez_1965@hotmail.com	Director General
Grocio Quevedo Ríos	quevedoagrofish@gmail.com	Jefe de Unidad Académica
Raquel Espinoza Solís	espinozasolir@gmail.com	Jefe del área de Administración
Violeta Ysabel tejada Mocada		Coordinador de Área Académica
Angelica María Calero Empiche		
Eustaquio Nolasco Mato Chávez	13111996mato@gmail.com	Jefe de Unidad de Investigación
Ana Rufina Arias Morales		
Mercedes Mesa Zegama	mercedesmezasegama@gmail.com	Secretaria Académica

## IX. PLANA DOCENTE

### DIRECTORIO

Nombres y apellidos	Correos	Cargos
Grocio Quevedo Ríos	quevedoagrofish@gmail.com	Docente
Carlos Enrique Maldonado castillo		Docente
Violeta Ysabel tejada Mocada		Docente
Angelica María Calero Empiche		Docente
Eustaquio Nolasco Mato Chávez	13111996mato@gmail.com	Docente
Ana Rufina Arias Morales		Docente
Mercedes Meza Segama	mercedesmezasegama@gmail.com	Docente
Andy Meladith Nieto Crispin		

# ANGÉLICA MARÍA CALERO AMPICHE

## I. FORMACION ACADEMICA

UNIVERSIDAD NACIONAL DE UCAYALI

Carrera: Agronomía.

Grado: Bachiller en Ciencias Agropecuarias.

Título: Ing. Agrónoma.

Miembro Ordinario – Colegio de Ingenieros del Perú



**ING. AGRÓNOMA**

**C.I.P.241405**

## **CONTACTO**

TELÉFONO:  
993744994

DIRECCIÓN  
AV. SANCHEZ CERRO S/N  
PUERTO INCA  
HUANUCO

CORREO ELECTRÓNICO:  
[angelicalero.26@gmail.com](mailto:angelicalero.26@gmail.com)

## II. EXPERIENCIA LABORAL

- **I.E.S.T.P – PUERTO INCA**

**Docente 04/03/225 – 31/12/225**

Coordinadora del área de calidad.  
04/03/225 – 31/12/225

**Docente 27/03/2025 – 31/12/2025**

Jefe de Bienestar y empleabilidad  
27/03/2025 – 31/12/2025

- **RED DE SALUD PUERTO INCA**

Cargo: Asistente Administrativo en la Unidad de Seguros

Periodo: 08 de julio al 31 de diciembre de 2023.

- **ADMINISTRACION TECNICA FORESTAL Y FAUNA SILVESTRE**

Cargo: Técnico Forestal I

Periodo: 01 de enero al 31 de diciembre de 2020.

- **MUNICIPALIDAD PROVINCIAL DE PUERTO INCA**

Cargo: Asistente administrativo en la Gerencia Municipal

Periodo: 01 de febrero al 31 de diciembre de 2019.

- **MUNICIPALIDAD PROVINCIAL DE PUERTO INCA**

Cargo: Asistente administrativo – Unidad Formuladora - Liquidación de Obras y Proyectos.  
Periodo: 02 de enero al 31 de agosto de 2018.

- **MUNICIPALIDAD PROVINCIAL DE PUERTO INCA**

Cargo: Asistente – Gerencia de Obras Desarrollo Urbano y Rural.  
Periodo: 01 de agosto al 31 de diciembre de 2017.

- **MUNICIPALIDAD PROVINCIAL DE PUERTO INCA**

Cargo: Secretaria – Gerencia de Desarrollo Social.  
Periodo: 04 de marzo al 31 de julio de 2017.

- **PLANTACIONES DE PUCALLPA S.A.C**

Cargo: Evaluadora Parcelaria – Sector 8 sur  
Periodo: 07 de febrero del 2016 al 28 de febrero de 2017.

- **SELVA CHICKEN S.A.C**

Cargo: Encargado Logístico.  
Periodo: 01 de enero del 2015 al 31 de diciembre de 2015.

### **III. CURSOS Y CAPACITACIONES**

- Nivel Básico del idioma inglés.
- Informática Básica.

### **IV. ESPECIALIZACIONES**

- GESTIÓN PÚBLICA
- DOCENCIA EN EDUCACIÓN SUPERIOR

### **V. CURSOS Y CAPACITACIONES**

- Capacitación “Fortalecimiento de competencias para el abordaje, enseñanza y acompañamiento de personas afectadas por el delito de trata de personas.**  
27/09/2024
- Curso Herramientas para el desarrollo de habilidades socioemocionales**  
Agosto 2024
- Curso fertilización y poda en el cultivo de Cacao**  
13/04/2024 al 22/04/2024

- d. Curso Planes de estudio por competencias: conceptos iniciales**  
15/03/2024 – 12/05/2024
- e. Curso Manejo integrado de plagas y enfermedades en el cultivo de Piña**  
27/03/2024 al 13/04/2024
- f. Constancia de Especialización en**  
"ADMINISTRACION Y GESTION PUBLICA"  
12/12/2022 – 1200 horas y 36 créditos.
- g. Curso de Especialización en**  
"METODOLOGIAS DE CAPACITACIÓN PARA POBLACIONES RURALES"  
23/05/2022 al 01/07/222 – 120 horas
- h. Curso de Especialización en**  
"DISEÑO Y FORMULACIÓN DE PROYECTOS SOCIALES CON ENFOQUE DE MARCO LOGICO"  
28/06/2021 al 06/08/2021 – 120 horas
- i. Programa**  
"Extensión Agropecuaria"  
30/04/2020 – 120 horas
- j. Diploma**  
"ESTUDIO DE IMPACTO AMBIENTAL"  
05/07/2019 – 20/09/2019 – 350 HORAS
- k. Curso taller**  
"ELABORACIÓN Y FORMULACIÓN DE PLANES DE NEGOCIO EN LA REGIÓN UCAYALI"  
13 al 21 de abril – 60 horas
- l. Encuentro Técnico**  
"MANEJO INTEGRADO DE PLAGAS PARA EL INCREMENTO DE LA PRODUCTIVIDAD Y MEJORAMIENTO DE LA CALIDAD DEL CACAO UCAYALINO"  
06 AL 07 de diciembre del 2018 – 16 horas.
- m. Curso taller**  
"PRODUCCION ACUICOLA DE PECES AMAZONICOS"  
25/04/2019- 8 HORAS
- n. CERTIFICADO de asistente en el curso**  
"LEY DE CONTRATACIONES DEL ESTADO"  
18 AL 27 de noviembre del 2018 – 50 horas
- o. CERTIFICADO de asistente en el curso**  
"CARACTERIZACIÓN MOLECULAR DE PALMA ACEITERA COMO BASE PARA LA PRODUCCION"  
18 de mayo del 2018.
- p. CERTIFICADO de asistente en el curso taller**  
"PLANTEAMIENTO DE PROYECTOS DE INVESTIGACIÓN ORIENTADOS A LA COMPRESIÓN Y ANALISAS DE RESULTADOS"  
19 al 22 de setiembre del 2017 – 32 horas
- q. CERTIFICADO de asistente en el curso**
- r. "MANEJO TECNICO DEL SISTEMA DE RIEGO Y FERTIRRIEGO INIA"**  
11 al 12 de abril del 2018 – 32 horas
- s. CERTIFICADO de asistente en el curso**

- t. "CARTOGRAFIA Y MANEJO DE EQUIPO GPS Y RECONOCIMIENTO DE BRUJULAS"  
13 al 18 de enero del 2018 – 10 horas
- u. **Certificado de participación en el taller**  
"DESARROLLO DE HABILIDADES DE EQUIPO"  
06/11/2017 – 6 horas
- v. **Certificado en calidad de asistente en el curso taller**  
"FERTILIDAD DE SUELOS Y PRODUCCION DE ABONOS ORGANICOS"  
26/08/2016
- w. **Certificado en calidad de asistente en el curso taller**  
"PLANTEAMIENTO DE PROYECTOS DE INVESTIGACIÓN ORIENTADOS A LA COMPRENSIÓN Y ANALISIS DE RESULTADOS"  
19 AL 22 de setiembre – 32 horas
- x. **Encuentro Nacional**  
"EXPO AVE PUCALLPA 2019"  
17 AL 18 de agosto – 32 horas.

## VI. REFERENCIAS LABORALES

Obst. Víctor Luis Martel Rojas  
Coordinador de la Unidad de seguros de la Red de Salud  
Puerto Inca  
Celular: 964 369 156  
E-mail: [puertoinca10@hotmail.com](mailto:puertoinca10@hotmail.com)

Ing. Javier Raúl Fasabi Vela  
Administrador Administración Técnica Forestal y Fauna  
Silvestre de Puerto Inca  
Celular: 928 744 359

Dr. Ing. Carlos Alberto, Ramírez Chumbe  
Profesor principal de la Facultad de Ciencias Agropecuarias –  
UNU  
Celular: 949 433 501  
E-mail: [carrachumbe@hotmail.com](mailto:carrachumbe@hotmail.com)



**CARLOS ENRIQUE MALDONADO CASTILLO**



**I.- Datos Personales**

**1.- Lugar de Nacimiento**

1.1.- Distrito.- San Jerónimo de Tunán

1.2.- Provincia.- Huancayo

1.3.- Región.- Junín

**2.- Fecha de Nacimiento**

13 de Diciembre de 1966

3.- 58

4.- Estado Civil : Casado

5.- Domicilio.- Av. Arequipa 757 San Jerónimo de Tunán- Huancayo.

**II.- Grados de Instrucción**

1.- Primaria y Secundaria: Colegio Claretiano de Huancayo

2.- Superior: FACULTAD DE MEDICINA VETERINARIA Y ZOOTECNIA de la Universidad Nacional "Hermilio Valdizán de Huánuco.

2.1.- Grado: Bachiller en Medicina Veterinaria

2.2.- Título: Médico Veterinario

**III.- Acreditación Profesional:** Colegio Médico Veterinario del Perú

Nº de Colegiatura: 5760

#### IV.- Experiencia Profesional

- 1.-Atención en Consultorio Veterinario en San Jerònimo de Tunàn desde el año 1995.
- 2.-Participación en la Campaña de Vacunación Antiaftosa Bovina en los distritos de San Jerònimo de Tunán y Huayucachi entre el 20 de Abril de 1997 y el 20 de Mayo de 1997. SENASA JUNÍN.
- 3.- Participación en la Campaña de Vacunación Antiaftosa Bovina durante los meses de mayo y julio de 2001- SENASA JUNÍN.
- 4.- Cargo: Digitador del Area de Sanidad Animal del SENASA –JUNÍN. Sede El Tambo Huancayo entre los meses de Mayo y Setiembre de 2007
- 5.- Cargo: TECNICO: Proyecto “Estudio de Caracterización de las Principales Enfermedades del Ganado Porcino del País” SENASA-JUNÍN. Entre los meses de Octubre de 2007 y Enero de 2008.
- 6.- Cargo: Profesional Responsable del Programa Nacional de Fiebre Aftosa (monitoreo) SENASA-JUNÍN Durante el mes de setiembre de 2008.
- 7.- Cargo: Profesional Responsable del Programa Nacional de Sanidad Avícola (monitoreo) SENASA-HUANCAVELICA Durante el mes de marzo de 2009.
- 8.- Inspector Sanitario en el Matadero Municipal de San Ramón-Chanchamayo durante el mes de setiembre de 2009.
- 9.- Inspector Sanitario en el Matadero Particular “Merjildo” de La Merced -Chanchamayo durante los meses de noviembre de 2009 a julio de 2010.
- 10.-Inspector Sanitario en el Matadero Municipal de San Ramón-Chanchamayo durante Los meses de octubre de 2013 y marzo de 2014.
- 11.- Inspector Sanitario en el Matadero Particular Virgen de las Mercedes de Auquimarca durante Los meses de mayo y junio de 2014.
- 12.- Inspector Sanitario en el Mercado Modelo de Huancayo durante Los meses de julio de 2014.a febrero de 2015.
- 13.- Docente contratado en el IESTP TICRAPO durante el año lectivo 2015
- 14.- Docente contratado en el IESTP TICRAPO durante el año lectivo 2016
- 15.- Docente contratado en el IESTP AURAHUÁ durante el año lectivo 2017
- 16.- Docente contratado en el IESTP TICRAPO durante el periodo 2018

- 17.- Docente contratado en el IESTP TICRAPO desde el 01 de abril hasta Diciembre 2019
- 18.- Docente contratado en el IESTP TICRAPO durante el periodo 2020
- 19.- Docente contratado en el IESTP PUERTO INCA durante el periodo 2022
- 20.- Docente contratado en el IESTP PUERTO INCA durante el periodo 2023
- 21.- Inspector Sanitario Matadero Municipal de Huancavelica Julio de 2024 hasta Abril 2025
- 22.- Docente contratado en el IESTP PUERTO INCA durante el periodo 2025

#### **V.- Eventos de Capacitación**

- 1.- Curso Nacional Teórico Práctico de Cirugía Patológica en Rumiantes Huancayo- 2009.
- 2.- Curso de enfermedades Neoplásicas de Animales de Compañía- 2010
- 3.- I Seminario Macroregional Centro de Salud Pública Veterinaria- 2012
- 4.- Curso Taller "Manejo Integral del Camarón de Río e la Cuenca Pisco de la Región Huancavelica"-2015
- 5.- Capacitación Básica Minera de la Pequeña Minería y Minería Artesanal- 2015
- 6.- "Taller Regional Sobre lineamientos de Política Educativa del Nuevo diseño curricular nacional de Educación Superior-2016.
- 7.- "Taller para fortalecer las capacidades del equipo administrativo en evaluación de gestión y sistema de información de la carrera"-2017
- 8.- "Taller de capacitación para la elaboración de planes de contingencia" – 2017
- 9.- "Capacitación en Tecnologías de información y comunicación TIC " – 2017
- 10.- "Taller de capacitación para el diseño y validación de un plan de normas y procedimientos para incentivar y motivar a los docentes".
- 11.- Especialización "Administración y Producción Agropecuaria" de la Universidad Nacional Mayor de San Marcos . 2016-2017
- 12.- "Curso Manejo reproductivo e Inseminación Artificial en Vacas Lecheras"- Asociación de Médicos Veterinarios del Centro -2018
- 13.- Cuarto Tour Internacional Apícola Perú 2018 Huancayo Federación Per. de Apicultores

14.- Curso virtual "Introducción al uso de las TIC en el proceso de aprendizaje" – 2019

15.- Curso virtual "Negociación para la Resolución de conflictos" – 2019

16.- Diplomado de especialización a distancia "Crianza de cuyes y conejos" Universidad Santiago Antúnez de Mayolo desde el 01 de mayo hasta el 31 de octubre de 2019

17.- 1 Curso de Espec. SELECCIÓN Y SISTEMAS DE APAREAMIENTO VACUNO 2021

#### VI.- Felicitaciones:

Reconocimiento y Felicitación por participación en la XI feria Agropecuaria artesanal y folclórica 2016 por la Municipalidad distrital de Ticrapo.



INSTITUTO DE EDUCACIÓN SUPERIOR TECNOLÓGICO  
TICRAPO  
Mv. Carlos E. Maldonado Castillo  
C.M. 1010007715

CARLOS ENRIQUE MALDONADO CASTILLO

DNI 19967715



**EUSTAQUIO  
NOLASCO MATO  
CHAVEZ**  
Ingeniero Agrónomo



## CONTACTO

[13111996mato@gmail.com](mailto:13111996mato@gmail.com)

+51 929592355

28 años

Obas, Huánuco – Perú

RUC: 10741737545

## CONOCIMIENTOS

Word avanzado

Excel avanzado

Power Point avanzado

AutoCAD básico

## HABILIDADES

Trabajo en equipo

Comunicación asertiva

Empatía

Organización

Proactividad

## IDIOMAS

Inglés básico

## SOBRE MÍ

Ingeniero Agrónomo de la Universidad Nacional Hermilio Valdizan con una amplia experiencia de más de 5 años en el sector público en las áreas de saneamiento, medio ambiente agropecuario y servicios públicos, infraestructura rural.

Tengo conocimientos a nivel avanzado de Excel, Word y Power Point, además de básico en AutoCAD.

He desarrollado habilidades de trabajo en equipo y comunicación asertiva con los demás.

## EDUCACIÓN

### UNIVERSIDAD NACIONAL HERMILIO VALDIZAN (UNHEVAL)

2013 – 2018 – TITULADO EN INGENIERIA AGRONOMICA

### COLEGIO DE INGENIEROS DEL PERÚ

Desde octubre 2022 – CIP N° 293286

## EXPERIENCIA LABORAL

### AGRORURAL

Setiembre de 2024

TECNICO DE CAMPO

### AGRORURAL

De 07 a 31 de mayo de 2024, 25 días

TECNICO DE CAMPO

### AGRORURAL – ZONAL HUANUCO

De 01 de agosto a 30 de diciembre de 2023, 5 meses

TECNICO DE CAMPO

### MIDAGRI

De 16 de agosto a 16 de octubre de 2023, 2 meses

REGISTRADOR DE PADRON DE PRODUCTORES

### MUNICIPALIDAD DISTRITAL DE OBAS

De 30 de enero a 30 de abril de 2023

SERVICIO DE ASISTENTE ADMINISTRATIVO

### MUNICIPALIDAD DISTRITAL DE OBAS, PROVINCIA DE YAROWILCA, HUANUCO

De 01 de enero a 30 de abril de 2023, 4 meses

AREA TECNICA MUNICIPAL

### MUNICIPALIDAD DISTRITAL DE OBAS, PROVINCIA DE YAROWILCA, REGION HUANUCO

De 01 de diciembre de 2022 a 30 de abril de 2023, 5 meses

TÉCNICO AGRARIO EN LA CONDUCCIÓN Y MANEJO DE RIEGOS DE LA ASOCIACIÓN PARAÍSO AMAZÓNICO CORPORATION – PANCORP

### INSTITUTO NACIONAL DE ESTADISTICA E INFORMATICA

De 22 de setiembre a 15 de diciembre de 2022, 2 meses y 24 días

ASISTENTE DE PROCESOS DE APLICACIÓN – PRIMARIA

### MUNICIPALIDAD DISTRITAL DE OBAS, PROVINCIA DE YAROWILCA, REGION HUANUCO

De 01 de enero a 30 de setiembre de 2022, 9 meses

SUB GERENCIA DE GESTIÓN AMBIENTAL Y DESARROLLO ECONÓMICO

### MUNICIPALIDAD DISTRITAL DE CHACABAMBA, PROVINCIA DE YAROWILCA, HUANUCO

De 01 de octubre de 2020 a 31 de diciembre de 2021, 01 año y 3 meses

RESPONSABLE DE LA UNIDAD DE SANEAMIENTO BASICO Y AREA TECNICA MUNICIPAL-ATM

### MUNICIPALIDAD DISTRITAL DE CAHUAC, PROVINCIA DE YAROWILCA, REGION HUANUCO

De 01 de marzo a 31 de agosto de 2021, 6 meses

ASISTENTE DE SUB GERENCIA DE MEDIO AMBIENTE Y SERVICIOS PUBLICOS

## LICENCIA DE CONducir

B B – II - C

## DSIPONIBILIDAD

Inmediata

### AGRORURAL – ZONAL HUANUCO

De 05 de diciembre de 2019 a 05 de marzo de 2020, 3 meses  
ASISTENTE EN EL AREA DE INFRAESTRUCTURA RURAL

### MUNICIPALIDAD DISTRITAL DE OBAS, PROVINCIA DE YAROWILCA, HUANUCO

De 01 de octubre de 2018 a 30 de abril de 2019, 7 meses  
VIVERISTA EN PRODUCCION Y PLANTACION DE ESPECIES FORESTALES NATIVAS DE LA ZONA

### INSTITUTO NACIONAL DE ESTADISTICA E INFORMATICA

El 01 y 02 de diciembre de 2016, 2 días  
APLICADOR LIDER CUARTO DE PRIMARIA

### INSTITUTO NACIONAL DE ESTADISTICA E INFORMATICA

El 29 y 30 de noviembre de 2016, 2 días  
APLICADOR LIDER CUARTO DE PRIMARIA

### COOPERATIVA AGRO INDUSTRIAL APCTVASH.

El 01 de setiembre al 31 de diciembre de 2022, 3 meses  
TÉCNICO DE CAMPO EN EL CULTIVO DE CACAO.

### FONCODES

01 AGOSTO 2021 A 15/12/2022 | 17 meses.  
YACHACHI PRODUCTIVO

### INSTITUTO DE EDUCACION SUPERIOR TECNOLOGICO PUBLICO “PUERTO INCA”

07/04/2025 a 12/05/2025 Resolución directoral N°1224-2025-GRH-DRE 1 mes 05 días.

### INSTITUTO DE EDUCACION SUPERIOR TECNOLOGICO PUBLICO “PUERTO INCA”

12/05/2025 a 31/12/2025 Resolución directoral N°01637-2025-GRH-DRE 08 meses.

## DIPLOMADOS

### UNIVERSIDAD NACIONAL DE TRUJILLO

Agosto 2019 – agosto 2020 | DIPLOMADO EN DIRECCIÓN Y GERENCIA MUNICIPAL | 1200 horas  
Académicas

### CORPORACION CAPACITADORA DEL SUR S.A.C

Mayo 2021 – agosto 2021 DIPLOMADO ESPECIALIZADO EN AUDITORIA AMBIENTAL

## **CURSOS Y CAPACITACIONES**

### **UNIVERSIDAD NACIONAL DE TRUJILLO**

Julio 2024 | CURSO DE OFIMÁTICA | 200 horas lectivas

### **CENTRO CULTURAL DE CAPACITACIONES Y SERVICIOS MULTIPLES “YACHAY WASI”**

Enero 2020 | CURSO DE ACTUALIZACION Y FORMACION DE CAPACIDADES EN GESTION INTERCULTURAL BILINGUE- QUECHUA 2020 | 200 Horas pedagógicas

### **INSTITUTO NACIONAL DE CAPACITACION, ESPECIALIZACION Y SERVICIOS PROFESIONALES**

Febrero 2019 | CURSO – MONITOREO Y EVALUACIÓN DE PROGRAMAS Y PROYECTOS SOCIALES, 120 Horas lectivas

### **UNIVERSIDAD NACIONAL HERMILIO VALDIZAN**

Setiembre 2018 | CURSO TALLER “PRODUCCION DE FRUTALES”., 16 Horas Académicas

### **INSTITUTO DE CAPACITACION TECNOLOGICA PROFESIONAL DEL PERU**

Marzo 2018 | CURSO DE ACTUALIZACION (SISTEMA OPERATIVO OFIMATICA NIVEL INTERMEDIO), 120 Horas lectivas

### **UNIVERSIDAD NACIONAL HERMILIO VALDIZAN**

Octubre 2017 | SEMINARIO DE ACTUALIZACION (MODO Y MECANISMO DE LAS PLAGUICIDAS FISIOPATIA EN PLANTAS), 8 Horas Académicas

### **UNIVERSIDAD NACIONAL HERMILIO VALDIZAN**

Setiembre 2017 | CURSO DE MANEJO DE SUELOS Y FERTILIZACION DEL CULTIVO DE PALTO., 16 Horas Académicas

### **UNIVERSIDAD NACIONAL HERMILIO VALDIZAN**

Setiembre 2017 | CURSO DE MANEJO NUTRICIONAL Y CONTROL DE ENFERMEDADES CAUSADAS POR HONGOS Y BACTERIAS EN EL CULTIVO DE PAPA., 8 Horas Académicas

### **UNIVERSIDAD NACIONAL DE TRUJILLO**

Mayo 2024 | CURSO DE OFFIMATICA | 200 horas lectivas

### **ASOCIACION DE PALMICULTORES SHAMBILLO**

Noviembre 2023 | MANEJO INTEGRADO DE LA NUTRICIÓN DE LA PALMA ACEITERA E INTERPRETACIÓN DE ANÁLISIS DE SUELO Y FOLIAR EN EL CULTIVO DE PALMA ACEITERA | 24 horas académica.

### **CENTRO DE EDUCACION PROFESIONAL E INNOVACION EN CONOCIMIENTOS**

04/08/2024 A 09/08/2024 | MANEJO, CONTROL DE PLAGAS Y DETECCIÓN DE LA MOSCA DE LAS FRUTAS | 40 horas.

### **MUNICIPALIDAD PROVINCIAL DE PADRE ABAD**

22/ 11 / 2021 MANEJO INTEGRADO DE PLAGAS Y NEFERMEDADES EN PLATANO| 08 horas.

### **CENTRO DE EDUCACION PROFESIONAL E INNOVACION EN CONOCIMIENTOS**

10/09/2024 a 17/09/2024 | USO Y MANEJO ADECUADO DE PLAGUICIDAS Y AGROQUÍMICOS | 40 Horas





# Mercedes Meza Segama

**Ingeniera Zootecnista – Licenciada en educación secundaria con mención en matemática y física.**

**Cel. 948966926**

**E-mail: mercedesmezasegama@gmail.com**

## **SOBRE MÍ**

**Mi objetivo profesional es desarrollarme en todo ámbito laboral y aportar mi formación y experiencia como profesional tanto en el ámbito de educación como docente así como también mi experiencia en campo como extensionista de diferentes proyectos productivos.**

**Poseo una gran habilidad de escucha y comunicación, capacidad para liderar equipos de trabajo colaborativos, generar empatías y buscar puntos de conexión y unión. Resolución de conflictos, problemas de crisis.**

## **Programas manejados:**

- Excel,
- Power Point
- Prezi
- Word
- Open Office write
- ZOOM
- TEAMS

## **ESTUDIOS DE PREGRADO**

- |      |   |
|------|---|
| 2009 | Ingeniera Zootecnista<br><b>UNIVERSIDAD NACIONAL AGRARIA DE LA SELVA</b>  |
| 2022 | Licenciada en educación secundaria con mención en matemática y física.<br><b>UNIVERSIDAD CATOLICA DE TRUJILLO BENEDICTO XVI</b> |

## **ESTUDIOS DE POSGRADO**

- |      |   |
|------|---|
| 2016 | Constancia de egresada de la Maestría en ciencias agrícolas.<br>Mención cultivos tropicales.<br><b>UNIVERSIDAD NACIONAL AGRARIA DE LA SELVA</b> |
|------|---|

## **PROGRAMA DE FORMACIÓN CONTINUA AFINES A LAS UNIDADES DIDÁCTICAS**

- |      |  |
|------|--|
| 2024 | Certificado por el Curso especializado de <b>"FORMULACIÓN DE RACIONES EN OVINOS Y CAPRINOS"</b> , organizado por el centro de educación profesional e innovación en conocimientos – CEPIC con una duración de <b>40 horas académicas</b> , realizado los días 29 al 04 de noviembre del 2024.                |
| 2024 | Certificado por el Curso especializado de <b>"REPRODUCCIÓN E INSEMINACIÓN ARTIFICIAL EN OVINOS Y CAPRINOS"</b> , organizado por el centro de educación profesional e innovación en conocimientos – CEPIC con una duración de <b>40 horas académicas</b> , realizado los días 10 al 18 de noviembre del 2024. |

- 2024 Certificado por el Curso especializado de **"FERTILIZACIÓN IN VITRO Y TRANSFERENCIA DE EMBRIONES EN GANADO VACUNO"**, organizado por el centro de educación profesional e innovación en conocimientos – CEPIC con una duración de **40 horas académicas**, realizado los días 17 al 25 de noviembre del 2024.
- 2024 Certificado por el Curso especializado de **"SANIDAD Y BIOSEGURIDAD AVÍCOLA"**, organizado por el centro de educación profesional e innovación en conocimientos – CEPIC con una duración de **40 horas académicas**, realizado los días 05 al 12 de noviembre del 2024.
- 2024 Certificado por el Curso especializado de **"TRANSFORMACIÓN Y CONSERVACIÓN DE ALIMENTOS DE CAFÉ"**, organizado por el CITEagroindustrial Huallaga, realizado el 30 y 31 de Octubre del 2024 con una duración de **16 horas lectivas**.
- 2024 Certificado por el Curso especializado de **"CAPACITACIÓN INTEGRAL EN PRODUCCIÓN SOSTENIBLE Y CONSERVACIÓN AMBIENTAL: GANADERÍA REGENERATIVA, CADENAS PRODUCTIVAS Y CULTIVOS SOSTENIBLES EN LA PROVINCIA DE PUERTO INCA"**, organizado por el Instituto de Educación Superior Tecnológico Publico Puerto Inca con una duración de **16 horas lectivas**, realizado los días 24 y 25 de setiembre del 2024.
- 2024 Certificado por el Curso **"MONITOREO Y MANEJO DEL PARTO EN LAS CERDAS"**, organizado por el centro de educación profesional e innovación en conocimientos – CEPIC con una duración de **40 horas académicas**, realizado los días 02 al 11 de octubre del 2024.
- 2023 Certificado de Especialización por haber concluido y aprobado el programa de estudios de **"SANIDAD ANIMAL"**, realizado del 21 de noviembre del 2022 al 21 de Noviembre 2023 con una duración de **1200 horas**. Universidad Nacional Santiago Antúnez de Mayolo.
- 2023 Certificado de Especialización por haber concluido y aprobado el programa de estudios de **"DOCENCIA EN EDUCACIÓN AGROPECUARIO"**, realizado del 21 de noviembre del 2022 al 21 de Noviembre 2023 con una duración de **1200 horas**. Universidad Nacional Santiago Antúnez de Mayolo.
- 2022 Certificado por haber concluido y aprobado el curso taller **"MÉTODOS MODERNOS EN EL DESARROLLO APÍCOLA"**, realizado del 12 al 15 de Julio y del 19 al 22 de setiembre del 2022 con una duración de **40 horas pedagógicas**. Instituto de Educación Superior Tecnológico Publico Masisea.
- 2022 Certificado por haber concluido el curso de especialización profesional en **"SANIDAD APÍCOLA"**, realizado del 14 de Abril al 04 de Mayo del 2022 con una duración de **120 horas pedagógicas**. CIPP- Capacitación internacional público- privado.
- 2022 Certificado por haber aprobado el curso: **"EL MANEJO INTEGRADO DE PLAGAS, CONTROL BIOLOGICOS EN LOS CULTIVOS DE IMPORTANCIA REGIONAL Y LA SITUACIÓN DE LAS MOSCAS DE LA FRUTA EN EL PERU Y UCAYALI"**, realizado del 29 y 31 de agosto, el 19 y 20 de setiembre del 2022 con una duración de **12 horas lectivas**. SENASA PERU.
- 2017 Certificado al graduarse como **FACILITADORA** en el Taller Internado de Capacitación para Técnicos y productores denominado **"Formación de Facilitadores en Metodología de Escuelas de Campo para un Mundo Globalizado y competitivo con enfoque en Crianza de cuyes, Manejo de ganado vacuno y Manejo de Biohuertos, bajo el desarrollo de aprender haciendo"** realizado en el Distrito de Molinos, del 27 al 31 de Octubre del 2017. Habiendo Cumplido 50 horas teórico -



# Mercedes Meza Segama

**Ingeniera Zootecnista – Licenciada en educación secundaria con mención en matemática y física.**

**Cel. 948966926**

**E-mail: mercedesmezasegama@gmail.com**

practico. Cooperativa Agropecuaria los Andes de Pachitea Ltda.

- 2013      Certificado por haber participado en el curso taller: **"PROYECTOS DE DESARROLLO: FORTALECIMIENTO DE CAPACIDADES DEL PERSONAL TÉCNICO, DE LA ASOCIACIÓN POR EL EQUILIBRIO ECOLÓGICO FUENTE DE DESARROLLO"**, desarrollado del 17/05/2013 al 29/06/2013 realizado por CONSULTORÍA EN SERVICIOS ECONÓMICOS Y EMPRESARIAL A & R E.I.R.L.

## OTROS PROGRAMAS DE FORMACIÓN CONTINUA, INCLUIDOS TEMAS DE PEDAGOGÍA

- 2024      Certificado por haber aprobado el ciclo **SEMINARIOS DE INNOVACIÓN TECNOLÓGICA**, realizado del 21 de Junio al 30 de Julio del 2024, cumpliendo un total de **16 horas**. PLATAFORMA TECNOLÓGICA EDUCATIVA PERUEDUCA.
- 2023      Certificado por haber participado en Curso Virtual **PLANES DE ESTUDIOS POR COMPETENCIAS: CONCEPTOS INICIALES**, realizado del 04 de Agosto al 21 de Setiembre del 2023, cumpliendo un total de **50 horas**. MINISTERIO DE EDUCACION.
- 2022      Certificado por haber participado en Curso de Actualización en el programa: **"DESARROLLO DE LAS COMPETENCIAS Y CAPACIDADES DEL ÁREA CURRICULAR"**, realizado del 02 de Julio al 05 de Octubre del 2022, cumpliendo un total de **300 horas Pedagógicas**. UNIVERSIDAD NACIONAL DE EDUCACION ENRIQUE GUZMAN Y VALLE.
- 2022      Certificado de **ESPECIALIZACION** en **"DIDÁCTICA DE LA MATEMÁTICA"** desarrollado del 25/09/2021 al 30/09/2022, con una duración de **1200 horas pedagógicas**. UNIVERSIDAD NACIONAL DE EDUCACION ENRIQUE GUZMAN Y VALLE.
- 2022      Certificado por haber participado en Curso de Actualización en el programa **"TÉCNICA, PRINCIPIOS Y ENFOQUES VINCULADOS A LA PRÁCTICA PEDAGÓGICA"**, realizado del 02 de Febrero al 30 de Abril del 2022, cumpliendo un total de **300 horas académicas**.
- 2022      Certificado por haber participado en Curso Taller de Actualización Virtual en Ciencia y Tecnología: **"ACTUALIZACION EN PROYECTOS INNOVADORES"**, realizado por el Centro de Estudios, Investigación y Desarrollo Perú – CEIDEP y Auspiciado por la Facultad de Pedagogía de la UNIVERSIDAD NACIONAL DE EDUCACION ENRIQUE GUZMAN Y VALLE "LA CANTUTA" del 01 de Agosto del 2021 hasta el 30 de Octubre del 2021, cumpliendo un total de **360 horas Pedagógicas y prácticas**.
- 2021      Certificado de DIPLOMADO en: **"DIDACTICA EN CIENCIA Y TECNOLOGIA (EDUCACION SECUNDARIA)"**, realizado del 02 de Julio del 2020 al 07 de Julio del 2021, cumpliendo un total de **1200 horas académicas**. UNIVERSIDAD NACIONAL DE EDUCACION ENRIQUE GUZMAN Y VALLE "LA CANTUTA" en convenio con la Corporación Educativa de Extensión Profesional "Daniel Alcides Carrión".

- 2021 Certificado por haber participado en Curso Taller de Actualización Virtual en Ciencia y Tecnología: **"ACTUALIZACION EN PROYECTOS DE INVESTIGACION"**, realizado por el Centro de Estudios, Investigación y Desarrollo Perú – CEIDEP y Auspiciado por la Facultad de Pedagogía de la UNIVERSIDAD NACIONAL DE EDUCACION ENRIQUE GUZMAN Y VALLE "LA CANTUTA" del 03 de Enero del 2021 hasta el 10 de Abril del 2021, cumpliendo un total de **320 horas Pedagógicas y prácticas**.
- 2020 Certificado por haber participado en Curso Taller de Actualización Virtual en Ciencia y Tecnología: **"PROCESOS PEDAGOGICOS Y DIDACTICOS EN LA ENSEÑANZA ESCOLAR"**, realizado por la UNIVERSIDAD NACIONAL DE EDUCACION ENRIQUE GUZMAN Y VALLE "LA CANTUTA" de la facultad de CIENCIAS SOCIALES Y HUMANIDADES del 01 de Agosto del 2020 hasta el 07 de Noviembre del 2020, cumpliendo un total de **360 horas Pedagógicas**.
- 2020 Constancia por haber aprobado el curso virtual: **"CLASE INVERTIDA"**, realizado a través del Sistema Digital para el Aprendizaje Perú Educa del 23 de Noviembre al 07 de Diciembre del 2020, cumpliendo un total de **32 horas cronológicas**.
- 2020 Constancia por haber participado en el curso virtual: **"INTRODUCCION A LA COMPETENCIA DIGITAL"**, realizado a través del Sistema Digital para el Aprendizaje Perú Educa del 15 de Octubre al 19 de Noviembre del 2020, cumpliendo un total de **48 horas cronológicas**.
- 2020 Certificado por haber culminado EL CURSO DE ACTUALIZACION VIRTUAL en: **"DOCENTE VIRTUAL EN EDUCACION A DISTANCIA Y ADMINISTRADOR DE PLATAFORMAS VIRTUALES"** con la RD 0641-2013-DFCYH de la Universidad Nacional de Educación Enrique Guzmán y Valle "La Cantuta", por **320 horas Pedagógicas**, realizado el 03 de Abril del 2020 hasta el 12 de Julio del 2020.
- 2020 Constancia por haber aprobado el curso virtual: **"EVALUACION FORMATIVA: RECOJO Y ANALISIS DE EVIDENCIAS DE APRENDIZAJE"**, realizado a través del Sistema Digital para el Aprendizaje Perú Educa del 30 de Octubre al 20 de Noviembre del 2020, cumpliendo un total de **32 horas cronológicas**.
- 2020 Constancia por haber aprobado el curso virtual: **"EVALUACION FORMATIVA: RETROALIMENTACION"**, realizado a través del Sistema Digital para el Aprendizaje Perú Educa del 21 de Agosto al 11 de Setiembre del 2020, cumpliendo un total de **32 horas cronológicas**.
- 2020 Constancia por haber aprobado el curso virtual: **"TUTORIAL PARA EL DISEÑO Y GESTION DE PROYECTOS DE APRENDIZAJE"**, realizado a través del Sistema Digital para el Aprendizaje Perú Educa del 13 de Junio al 2 de Julio del 2020, cumpliendo un total de **32 horas cronológicas**.
- 2020 Constancia por haber aprobado el curso virtual: **"DESARROLLANDO HABILIDADES PARA LA CIUDADANIA DIGITAL EN LOS ESTUDIANTES"**, realizado a través del Sistema Digital para el Aprendizaje Perú Educa del 07 de Abril al 22 de Mayo del 2020, cumpliendo un total de **48 horas cronológicas**.
- 2020 Certificado en el SEMINARIO TALLER de **"CAPACITACION SOBRE EVALUACION FORMATIVA Y ELABORACION DE RUBRICAS"**, realizado por el colegio de profesores del Perú el 01 de Febrero del 2020 de manera presencial, cumpliendo un total de **200 horas cronológicas**. COLEGIO DE PROFESORES DEL PERU.





# Mercedes Meza Segama

**Ingeniera Zootecnista – Licenciada en educación secundaria con mención en matemática y física.**

**Cel. 948966926**

**E-mail: mercedesmezasegama@gmail.com**

- 2020 Certificado en el SEMINARIO TALLER de "**CAPACITACION SOBRE PLANIFICACION CURRICULAR EN EL MARCO DEL NUEVO CURRICULO NACIONAL**", realizado el 23 de Enero del 2020 de manera presencial, cumpliendo un total de **200 horas cronológicas**. COLEGIO DE PROFESORES DEL PERU.
- 2019 Certificado por haber culminado EL CURSO DE ACTUALIZACION en: "**DIDACTICA DE LA CIENCIA Y TECNOLOGIA**" con la RD 0641-2013-DFCYH de la Universidad Nacional de Educación Enrique Guzmán y Valle "La Cantuta", por **360 horas Pedagógicas**, realizado el 03 de Noviembre del 2019 hasta el 10 de Febrero del 2020.
- 2019 Certificado de ESPECIALIZACION en "**ASESORIA Y ACOMPAÑAMIENTO PEDAGOGICO**" desarrollado del 25/10/2018 al 18/09/2019, con una duración de **1200 horas cronológicas**. Universidad Católica de Trujillo - COOPSEMUL ATENAS LTDA.
- 2019 Certificado de ESPECIALIZACION EN "**CIENCIA Y TECNOLOGIA**" desarrollado del 02/07/2018 al 31/07/2019, con una duración de 12 meses que equivale a **1200 horas académicas** – 38 créditos. Universidad Nacional de Educación Enrique Guzmán y Valle "La Cantuta".
- 2019 Certificado de DIPLOMADO en: "**IMPLEMENTACION DEL CURRICULO NACIONAL Y ACREDITACION EDUCATIVA DE LA EDUCACION BASICA**", realizado del 28 de Diciembre del 2018 al 29 de Noviembre del año 2019 de, cumpliendo un total de **1200 horas cronológicas**. Universidad Católica de Trujillo - COOPSEMUL ATENAS LTDA.
- 2019 Certificado de "**CAPACITACION EN ESTRATEGIAS DE RUBRICAS EN CIENCIA Y TECNOLOGIA**" desarrollado del 06/08/2019 al 30/11/2019, con una duración de **360 horas pedagógicas**. Universidad Nacional de Educación Enrique Guzmán y Valle "La Cantuta".
- 2019 Certificado de "**CAPACITACION EN ESTRATEGIAS DIDACTICAS DE LA ENSEÑANZA EN CIENCIA Y TECNOLOGIA**" desarrollado del 02/03/2019 al 20/06/2019, con una duración de **360 horas pedagógicas**. Universidad Nacional de Educación Enrique Guzmán y Valle "La Cantuta".
- 2019 Certificado del: "**TALLER DE CAPACITACIÓN A DOCENTES TUTORES PARA LA GESTIÓN, PLANIFICACIÓN Y DESARROLLO DE LA TUTORÍA ESCOLAR**" a través de contenidos preventivos y normativos con enfoque en el Marco Curricular Nacional y del Programa de Prevención y Tratamiento del consumo de Drogas - DEVIDA, realizado del 15/07/2019 al 09/08/2019 con una duración de **120 horas pedagógicas**.
- 2019 Certificado de "**CAPACITACION EN PLANIFICACION CURRICULAR Y EVALUACION FORMATIVA EN CIENCIA Y TECNOLOGIA**" desarrollado del 05/01/2019 al 15/04/2019, con una duración de **360 horas pedagógicas**. Universidad Nacional de Educación Enrique Guzmán y Valle "La Cantuta".
- 2019 Certificado por haber culminado el curso de Actualización en: "**INDAGACION CIENTIFICA EN CIENCIA Y TECNOLOGIA**" con la RD 0641-2013DFCYH de la Universidad Nacional de Educación Enrique Guzmán y Valle "La Cantuta", por **320 horas Pedagógicas**, realizado el 03 de Enero del 2019 hasta el 30 de Marzo del 2019.

## ESTUDIO DE OFIMATICA

- 2020 Constancia por haber aprobado el curso virtual: "**ALFABETIZACION DIGITAL**", realizado a través del Sistema Digital para el Aprendizaje Perú Educa del 31 de Marzo al 29 de Mayo del 2020, cumpliendo un total de **50 horas cronológicas**.
- 2016 Certificado de Ofimática Excel, Word y Visio nivel intermedio.  
UNIVERSIDAD NACIONAL HERMILIO VALDIZAN.

## IDIOMA EXTRANJERO

- 2022 Certificado de estudios del **Nivel Básico del Idioma Ingles** CENTRO DE IDIOMAS DE LA UNIVERSIDAD CATÓLICA DE TRUJILLO, realizado del 29/03/2022 al 29/09/2022, con una duración de **132 horas académicas**.
- 2009 Certificado de estudios del **Programa de Ingles** CENTRO DE IDIOMAS DE LA UNIVERSIDAD NACIONAL AGRARIA DE LA SELVA, realizado del 01/09/2008 al 27/03/2022, con una duración de **240 horas académicas Teóricos - prácticos**.

## EXPERIENCIA LABORAL EN EL SECTOR PRODUCTIVO

- 2016 – 2017  
Pachitea - Perú ONG "EFOD"  
Proyecto: FAMILIAS EN COMUNIDAD GENERANDO SU PROPIO INGRESO. IDEPP  
Puesto: Extensionista Agropecuario.
- 2015  
Tingo María - Perú DEVIDA  
Proyecto: Tarea de Biohuertos  
Puesto: Técnico de campo de la tarea de Biohuertos.
- 2015  
Nuevo progreso - Perú DEVIDA  
Monitoreo: Monitoreo de metas de verificación del proyecto: PIRDAIS – AMPLIACION Y DESARROLLO DE CAPACIDADES PARA INCREMENTAR LA PRODUCTIVIDAD Y MEJORAR EL GRANO DEL CULTIVO DE CACAO ORGANICO EN EL DISTRITO DE NUEVO PROGRESO, TOCACHE-SAN MARTIN.  
Puesto: Encuestador.
- 2012 – 2014  
Pachitea - Perú ONG "EFOD"  
Proyecto: FAMILIAS EN COMUNIDAD GENERANDO SU PROPIO INGRESO. IDEPP  
Puesto: Extensionista Agropecuario.

## EXPERIENCIA DOCENTE EN EDUCACIÓN SUPERIOR

- 2025 **I.E.S.T.P. "Puerto Inca" – Puerto Inca – HUANUCO.**  
Docente del Programa de Estudio de Producción Agropecuaria.  
Resolución directoral Regional N° 01102 – 2025 – GRH/DRE.
- 2024 **I.E.S.T.P. "Puerto Inca" – Puerto Inca – HUANUCO.**  
Docente del Programa de Estudio de Producción Agropecuaria.  
Resolución directoral Regional N° 02174 – 2024 – GRH/DRE.
- 2024 **I.E.S.T.P. "Masisea" – Masisea – Coronel Portillo - UCAYALI.**  
Docente del Programa de Estudio de Producción Agropecuaria.  
Resolución directoral Regional N° 001346 – 2023 – DREU.



# Mercedes Meza Segama

**Ingeniera Zootecnista – Licenciada en educación secundaria con mención en matemática y física.**

**Cel. 948966926**

**E-mail: mercedesmezasegama@gmail.com**

- 2023 **I.E.S.T.P. "Masisea" – Masisea – Coronel Portillo - UCAYALI.**  
Docente del Programa de Estudio de Producción Agropecuaria.  
Resolución directoral Regional N° 000377 – 2023 – DREU.
- 2022 **I.E.S.T.P. "Masisea" – Masisea – Coronel Portillo - UCAYALI.**  
Docente del Programa de Estudio de Producción Agropecuaria.  
Resolución directoral Regional N° 000293 – 2022 – DREU.
- 2021 **I.E.S.T.P. "Masisea" – Masisea – Coronel Portillo - UCAYALI.**  
Docente del Programa de Estudio de Producción Agropecuaria.  
Resolución directoral Regional N° 000340 – 2021 – DREU.

## **FORMACIÓN CONTINUA EN COMPETENCIAS PARA LA EMPLEABILIDAD**

- 2023 Certificado por haber aprobado el curso taller de capacitación: "**SEGURIDAD Y SALUD EN EL TRABAJO – LEY N° 29783**", realizado del 05 de noviembre al 08 de noviembre del 2023 con una duración de **36 horas lectivas**. Instituto de Educación Superior Tecnológico Público Masisea.
- 2022 Certificado por haber aprobado el curso virtual: "**EMPRENDIMIENTO EN EDUCACIÓN TÉCNICO – PRODUCTIVA Y SUPERIOR TECNOLÓGICA Y ARTÍSTICA**", realizado del 01 de noviembre al 13 de diciembre del 2022 con una duración de **48 horas pedagógicas**. Perú educa – Ministerio de educación.
- 2017 Certificado por haber aprobado el módulo de **SEGURIDAD Y SALUD EN EL TRABAJO (Marco legal, Inspecciones de seguridad, Organización del programa de seguridad y toxicología industrial, salud laboral y el método epidemiológico)**, se desarrolló el 3 de noviembre hasta el 11 de noviembre del 2017 con una duración de **120 horas**. Empresa proceso ambientales S.A.C.

## **FORMACIÓN CONTINUA EN ENFOQUES TRANSVERSALES**

- 2025 Constancia por haber aprobado el curso: **INTELIGENCIA ARTIFICIAL EN LA PRÁCTICA DOCENTE**", realizado del 19 de febrero al 11 de abril del 2025 con una duración de **64 horas**. Ministerio de Educación.
- 2023 Certificado por haber aprobado el curso taller de capacitación: "**ÉTICA – ÉTICA PROFESIONAL – LEY N° 27815**", realizado del 05 de noviembre al 08 de noviembre del 2023 con una duración de **36 horas lectivas**. Instituto de Educación Superior Tecnológico Público Masisea.
- 2022 Diplomado en: "**GESTIÓN E INNOVACIÓN PEDAGÓGICA**", realizado a través del 04-01-2022 al 23-12-2022, cumpliendo un total de **1200 horas pedagógicas**. Universidad Nacional de Educación Enrique Guzman y Valle.



2020                      Constancia por haber aprobado el curso virtual: **"BIEN COMUN Y COMPROMISO DEL DOCENTE EN EL CONTEXTO DEL COVID - 19"**, realizado a través del Sistema Digital para el Aprendizaje Perú Educa del 07 al 21 de Diciembre del 2020, cumpliendo un total de **32 horas cronológicas**.

## **EXPERIENCIA EN APLICACIÓN Y DESARROLLO DE ENFOQUES TRANSVERSALES**

2025                      **I.E.S.T.P. "Puerto Inca" – Puerto Inca – HUÁNUCO.**  
Secretaria Académica del I.E.S.T.P. Puerto Inca.  
RESOLUCION DIRECTORAL REGIONAL N° 01272 – 2025 – GRH/DRE.

2024                      **I.E.S.T.P. "Masisea" – Masisea – Coronel Portillo - UCAYALI.**  
Coordinador de Área Académica del I.E.S.T.P. Masisea.  
RESOLUCION DIRECTORAL REGIONAL N° 000211 – 2024 – DREU

2023                      **I.E.S.T.P. "Masisea" – Masisea – Coronel Portillo - UCAYALI.**  
Coordinador del Área de Calidad del I.E.S.T.P. Masisea.  
RESOLUCION DIRECTORAL REGIONAL N° 000626 – 2023 - DREU

2021                      **I.E.S.T.P. "Masisea" – Masisea – Coronel Portillo - UCAYALI.**  
Coordinador del Área de Calidad del I.E.S.T.P. Masisea.  
RESOLUCION DIRECTORAL REGIONAL N° 000594 – 2021 - DREU

  
\_\_\_\_\_  
**Ing. Mercedes Meza Segama**  
**DNI: 47546470**

# CURRICULUM VITAE



## I. DATOS PERSONALES

**NOMBRE** : VIOLETA YSABEL TEJADA MONCADA

**DNI** : 00123043

**GRADO ACADEMICO** : INGENIERO AGRÓNOMO

**COLEGIATURA** : 169701

**DOMICILIO** : Calle: Sánchez Cerro s/n – Puerto Inca

**Jr Oscar R. Benavides 124 - Pucallpa**

## II. FORMACIÓN CONTINUA

ITEM	Curso/Programa	TEMA
1	Curso taller	Inglés Básico
2	Curso taller	Principios de Manejo de GPS y Estación Total
3	Seminario	Manejo y Caracterización de Suelos
4	Curso -Taller	Manejo Integrado de Plagas
5	Curso-Taller	Formalización y Titulación de Predios Rurales
6	Seminario -Taller	Nueva pedagogía, Circuitos neuromotores y Psicomotricidad
7	Seminario -Taller	Educación Inclusiva y Atención a la Diversidad
8	Especialización	Gestión de Riesgos y Desastres
9	Curso	Evaluación de Plagas y Controladores Biológicos
10	Curso-Taller	Principios de word
11	Curso-Taller	Principios de word
12	Curso	Competencias Digitales

## III. EXPERIENCIA LABORAL DOCENTE

ITEM	CARGO	ACREDITACIÓN	INSTITUCIÓN	AÑO	TIEMPO	LUGAR
	Coordinador de Área Académica	R.D.R. 1092-2025-Huánuco	IESTP “Puerto Inca”	2025	meses	Puerto Inca
	Jefe Unidad Bienestar y Empleabilidad	R.D.R. 00870-2024-Huánuco	IESTP “Puerto Inca”	2024	5 meses	Puerto Inca
	DOCENTE	R.D.R. 00669-2024-Huánuco	IESTP “Puerto Inca”	2023	10 meses	Puerto Inca
	Jefe Unidad Bienestar y Empleabilidad	R.D.R. 01050-2023-Huánuco	IESTP “Puerto Inca”	2023	5 meses	Puerto Inca
	DOCENTE	R.D.R. 00772-2023-Huánuco	IESTP “Puerto Inca”	2023	10 meses	Puerto Inca
	DOCENTE	R.D.R. 01105-2022-Huánuco	IESTP “Puerto Inca”	2022	10 meses	Puerto Inca
	DOCENTE	R.D.R. 00420-2021-Huánuco	IESTP “Puerto Inca”	2021	10 meses	Puerto Inca
	DOCENTE	R.D.R. 00565-2020-Huánuco	IESTP “Puerto Inca”	2020	10 meses	Puerto Inca

	DOCENTE	R.D.R. 00596-2018-DREU	Masisea	2018	09 meses	Masisea
	DOCENTE	R.D.R. 000834-2017-Padre Abad	IE "Von Humboldt"	2017	10 meses	Padre Abad
	DOCENTE	Contrato por Locación de Servicios 107-2016-MDCV	MUNICIPALIDAD DISTRITAL DE CAMPO VERDE	2016	2.5meses	Campo Verde
	DOCENTE	Contrato por Locación de Servicios 134-2016-MDCV	MUNICIPALIDAD DISTRITAL DE CAMPO VERDE	2016	5 meses	Campo Verde
	DOCENTE	Contrato por Locación de Servicios 204-2015-MDCV	MUNICIPALIDAD DISTRITAL DE CAMPO VERDE	2015	8 meses	Campo Verde
	DOCENTE	R.D.R. 002137-2013-DREU	IESTP "Colonia del Caco"	2013	6 meses	Iparía
	DOCENTE	R.D.R. 001629-2011 DREU	IESTP "Colonia del Caco"	2011	10 meses	Iparía
	DOCENTE	R.D.R. 003622	IESTP "Colonia del Caco"	2011	04 meses	Iparía
	DOCENTE	R.D.R. 001797-2010-DREU	IESTP "SUIZA"	2010	05 meses	Pucallpa
	DOCENTE	R.D.R. 003846-2010-DREU	IESTP "SUIZA"	2010	04 meses	Pucallpa
	DOCENTE	R.D.R. 001773-2009-DREU	IESTP "Masisea"	2009	05 meses	Masisea
	DOCENTE	R.D.R. 03851—2001-DRSEU	IE "RvdoPadre Isidro Salvador"	2001	08 meses	Pucallpa
17	DOCENTE	CONSTANCIA	I.E. JUAN JIMENEZ PIMENTEL	1997	10 meses	Tarapoto

#### IV. EXPERIENCIA LABORAL EN EL SECTOR PRODUCTIVO

ITEM	CARGO	ACREDITACIÓN	INSTITUCIÓN	AÑO	TIEMPO
1	Asistente	Certificado de trabajo	AGB Fumigación	2021-2022	1año
2	Asistente	Certificado de trabajo	AGB Fumigación	2020-2021	1año
3	Asistente	Certificado de trabajo	AGB Fumigación	2019-2020	2años
4	Asistente	Certificado de trabajo	AGB Fumigación	2016	4meses y medio
5	Asistente	Certificado de trabajo	AGB Fumigación	2015	1año 9meses y medio
6	Asistente	Certificado de trabajo	AGB Fumigación	2013	1año 3meses
7	Técnico Legal	Constancia de trabajo	PETT-Tarapoto	1999	1año 5meses y medio
8	Encargado de Proyecto	Certificado	INIA Tarapoto	1996	11 meses
9	Extensionista	Contrato 006-2001-FONCODES/PUC	FONCODES	2001	4meses

#### V. LOGROS

Item	MENCIÓN	INSTITUCIÓN	AÑO
1	FICHA DE EVALUACIÓN DOCENTE	IESTP "MASISEA"	2018

2	BUEN DESEMPEÑO DOCENTE	MUNICIPALIDAD DISTRITAL DE MASISEA	2018
3	PREMIO HORACIO ZEBALLOS GAMER	HORACIO ZEBALLOS GAMER	2016
4	FELICITACIONES	PRODUCCIÓN AGROPECUARIA DEL IESTP "SUIZA"	2015
5	RECONOCIMIENTO	IESTP "Colonia del Caco"	2013

Puerto Inca setiembre del 2025

# CURRICULUM VITAE



## **MEZA SEGAMA ZUREL NATALY**

Dirección: Jr. Cuzco N°1041/Rupa Rupa, Tingo María

RUC: 10447354654

E – mail: natalyzurel@gmail.com/Celular:987501457

Fecha de nacimiento: 08 de marzo de 1985 /DNI 44735465

Licencia de conducir: II b L3 – M44735465

## **PERFIL**

Ingeniero agrónomo, persona proactiva, honesta, responsable, dedicada, transparente y con mucha voluntad de aprendizaje para aplicar conocimientos aprendidos contribuyendo para el buen desarrollo en el cumplimiento de labores, trabajo en equipo y bajo presión.

## **FORMACION ACADEMICA**

2007-2012 Tingo María	Educación superior Universidad Nacional Agraria de la Selva
1997-2001 Tingo María	Educación secundaria Colegio Nacional Gómez Arias Dávila
1991- 1996 Tingo María	Educación Primaria I.E Esteban Flore Llanos
Idiomas	Español: Natal Inglés : Básico
Conocimiento	En manejo de GPS

## FORMACIÓN ACADÉMICA, PROFESIONAL Y TÉCNICA

N.º	NIVEL ACADÉMICO	CENTRO DE ESTUDIOS	ESPECIALIDAD	INICIO	TÉRMINO	LUGAR
1	TÍTULO PROFESIONAL	UNIVERSIDAD NACIONAL AGRARIA DE LA SELVA	INGENIERO AGRÓNOMO	02/04/2007	30/07/2013	TINGO MARÍA

## ESPECIALIZACIÓN Y ACTUALIZACIÓN

N.º	CURSO/PROGRAMA	CENTRO DE ESTUDIOS	TEMA	INICIO	TÉRMINO	HORAS
1	DIPLOMA DE ESPECIALIZACIÓN PROFESIONAL	UNIVERSIDAD NACIONAL DE INGENIERÍA	RELACIONES COMUNITARIAS, DESARROLLO SOSTENIBLE Y RESPONSABILIDAD EMPRESARIAL (ISO 26000)	11/06/16	26/11/16	384
2	TALLER	COMISION NACIONAL PARA EL DESARROLLO Y VIDA SIN DROGAS	TÉCNICAS DE ABONAMIENTO Y PODA SINCRONIZADA - TAPS Y POST COSECHA DE CACAO DPC	19/05/16	20/05/16	16
3	TALLER	COMISION NACIONAL PARA EL DESARROLLO Y VIDA SIN DROGAS	COBERTURAS VIVAS Y RECUPERACIÓN DE SUELOS DEGRADADOS EN EL VALLE DEL MONZON	22/08/16	23/08/16	16
4	CURSO – TALLER	COMISION NACIONAL PARA EL DESARROLLO Y VIDA SIN DROGAS	ADMINISTRACIÓN DE FINCAS EN EL VALLE DEL MONZÓN	07/08/15	08/08/15	16
5	TALLER	COMISION NACIONAL PARA EL DESARROLLO Y VIDA SIN DROGAS	PRODUCCIÓN DE ABONOS ORGANICOS EN CASERÍOS QUE TRABAJAN CON EL PLAN POST ERRADICACIÓN EN EL VALLE DEL MONZON	12/12/15	12/11/15	8
6	TALLER	COMISION NACIONAL PARA EL DESARROLLO Y VIDA SIN DROGAS	MANEJO INTEGRADO DE PLAGAS MAZORQUERO DEL CACAO	13/11/15	13/11/15	8
7	CURSO	UNIVERSIDAD NACIONAL AGRARIA DE LA SELVA	COMPOSTAJE DE RESIDUOS SOLIDOS MUNICIPALES, TRATAMIENTOS, DISEÑOS Y DETERMINACIÓN DE LA CALIDAD DEL COMPOST	28/08/14	29/08/14	16
8	PROGRAMA DE CAPACITACIÓN	UNIVERSIDAD NACIONAL DANIEL ALCIDES CARRIÓN	ADMINISTRACIÓN DE FINCAS DE CAFÉ Y CACAO	02/01/13	11/07/13	320
9	CURSO	PROYECTO ESPECIAL ALTO HUALLAGA	USO DE HERRAMIENTAS PARTICIPATIVAS PATRA UN EFICIENTE SERVICIO DE EXTENSIÓN AGROPECUARIA	31/05/13	01/16/13	16
10	CURSO - TALLER	UNIVERSIDAD NACIONAL AGRARIA DE LA SELVA	METODOLOGÍA PARA LA FORMULACIÓN Y EVALUACIÓN DE PROYECTOS DE INVERSIÓN PÚBLICA, BAJO LA NORMATIVIDAD DEL SNIP	15/11/212	15/12/12	60
11	CURSO	CAFETERÍA Y TOSTADURÍA PURO AROMA	CURSO BASICO DE CATACIÓN, ANÁLISIS FÍSICO Y ORGANOLÉPTICO DE L CAFÉ	12/04/2021	25/04/2021	14
12	CURSO	CAFETERÍA Y TOSTADURÍA PURO AROMA	CURSO BÁSICO DE BARISMO DEL CAFÉ	13/09/2021	26/09/2021	14
13	CURSO	CAFETERÍA Y TOSTADURÍA PURO AROMA	CURSO BÁSICO DE TOSTADO, MOLIENDA, EMPAQUE Y ALMACENAMIENTO DEL CAFÉ	10/05/2021	23/05/2021	14

**OTROS PROGRAMAS DE FORMACIÓN CONTINUA, INCLUIDOS TEMAS DE PEDAGOGÍA**

N°	CURSO/PROGRAMA	CENTRO DE ESTUDIOS	TEMA	INICIO	TÉRMINO	HORAS
1	CURSO	CENTRO CULTURAL DE CAPACITACIONES Y SERVICIOS MULTIPLES "YACHAY HUASSI"	I CURSO DE ACTUALIZACIÓN DOCENTE EN PLANIFICACIÓN CURRICULAR 2024	01/02/2024 03/02/2024	06/02/2024 27/02/2024	30
2	CURSO	INSTITUCIÓN DE FORMACIÓN Y ESPECIALIZACIÓN MINPE	II CURSO TALLER DE ENFOQUES Y PRINCIPIOS DE LA ACCIÓN EDUCATIVA EN LA EBR 2024	15/05/2024	30/05/2024	15

**ESTUDIOS DE OFIMÁTICA**

N.º	CURSO/PROGRAMA	CENTRO DE ESTUDIOS	TEMA	INICIO	TÉRMINO	HORAS
1	CURSO	CONSULTORA Y ASESORA PROEDU E.I.R.L	OFIMATICA NIVEL INTERMEDIO	01/03/2023	31/03/2023	31

**IDIOMA EXTRANJERO**

N.º	CURSO/PROGRAMA	CENTRO DE ESTUDIOS	TEMA	INICIO	TÉRMINO	HORAS
1	CURSO	UNIVERSIDAD NACIONAL AGRARIA DE LA SELVA	NIVEL BASICO DEL IDIOMA INGLES	02/09/2011 02/12/2011	02/08/2015 03/11/2015	320

**EXPERIENCIA PROFESIONAL**

**EXPERIENCIA LABORAL EN EL SECTOR PRODUCTIVO**

N°	INSTITUCIÓN	CARGO	DESCRIPCIÓN	INICIO	TÉRMINO	TIEMPO EN EL CARGO
1	PROYECTO ESPECIAL ALTO HUALLAGA	ASISTENTE DE CAMPO	INSTALACIÓN Y REFORESTACIÓN DE 1,600 HECTAREAS DE ESPECIES FORESTALES CON FINES DE RECUPERACIÓN DE SUELOS DEGRADADOS EN LA MICROCUENCA DE RÍO TULUMAYO, ANDA Y PACAE, EN LA PROVINCIA DE LEONCIO PRADO - HUÁNUCO	04/02/2013	30/04/2013	3 MESES
2	PROYECTO ESPECIAL ALTO HUALLAGA	ASISTENTE DE CAMPO	INSTALACIÓN Y REFORESTACIÓN DE 1,600 HECTAREAS DE ESPECIES FORESTALES CON FINES DE RECUPERACIÓN DE SUELOS DEGRADADOS EN LA MICROCUENCA DE RÍO TULUMAYO, ANDA Y PACAE, EN LA PROVINCIA DE LEONCIO	01/05/2013	31/12/2013	8 MESES



			PRADO - HUÁNUCO			
3	PROYECTO ESPECIAL ALTO HUALLAGA	ASISTENTE DE CAMPO	INSTALACIÓN Y REFORESTACIÓN DE 1,600 HECTAREAS DE ESPECIES FORESTALES CON FINES DE RECUPERACIÓN DE SUELOS DEGRADADOS EN LA MICROCUENCA DE RÍO TULUMAYO, ANDA Y PACAE,	06/01/2014	30/09/2014	9 MESES
4	MUNICIPALIDAD DISTRITAL DE TANTAMAYO	EXTENSIONISTA FORESTAL	RECUPERACIÓN DE SUELOS Y SERVICIOS AMBIENTALES, MEDIANTE LA REFORESTACIÓN Y MANEJO AGROFORESTAL EN LA CUENCA DEL MONZON, DISTRITO DE TANTAMAYO PROVINCIA DE HUAMALÍES	01/11/2014	31/12/2014	2 MESES
5	PROYECTO ESPECIAL ALTO HUALLAGA	ASISTENTE DE CAMPO	INSTALACIÓN Y REFORESTACIÓN DE 1,600 HECTAREAS DE ESPECIES FORESTALES CON FINES DE RECUPERACIÓN DE SUELOS DEGRADADOS EN LA MICROCUENCA DE RÍO TULUMAYO, ANDA Y PACAE, EN LA PROVINCIA DE LEONCIO PRADO - HUÁNUCO	01/04/2015	07/05/2015	2 MESES
6	COMISIÓN NACIONAL PARA EL DESARROLLO Y VIDA SIN DROGAS	ESPECIALISTA FORESTAL	IMPLEMENTAR SISTEMAS AGROFORESTALES EN EL MARCO DE LAS ACTIVIDADES DEL PLAN DE POST ERRADICACIÓN DE LA OFICINA ZONAL DE TINGO MARÍA	08/05/2015	31/05/20215	30 DÍAS
7	COMISIÓN NACIONAL PARA EL DESARROLLO Y VIDA SIN DROGAS	ESPECIALISTA FORESTAL	IMPLEMENTAR SISTEMAS AGROFORESTALES EN EL MARCO DE LAS ACTIVIDADES DEL PLAN DE POST ERRADICACIÓN DE LA OFICINA ZONAL DE TINGO MARÍA	01/06/2015	31/06/2015	30 DÍAS
8	COMISIÓN NACIONAL PARA EL DESARROLLO Y VIDA SIN DROGAS	PROFESIONAL FORESTAL	IMPLEMENTAR SISTEMAS AGROFORESTALES EN EL MARCO DE LAS ACTIVIDADES DEL PLAN DE POST ERRADICACIÓN DE LA OFICINA ZONAL DE TINGO MARÍA	01/07/2015	30/08/2015	60 DÍAS
9	COMISIÓN NACIONAL PARA EL DESARROLLO Y VIDA SIN DROGAS	ESPECIALISTA FORESTAL	IMPLEMENTAR SISTEMAS AGROFORESTALES EN EL MARCO DE LAS ACTIVIDADES DEL PLAN DE POST ERRADICACIÓN DE LA OFICINA ZONAL DE TINGO MARÍA	10/09/2015	31/09/2015	30 DÍAS
10	COMISIÓN NACIONAL PARA EL DESARROLLO Y VIDA SIN DROGAS	ESPECIALISTA FORESTAL	IMPLEMENTAR SISTEMAS AGROFORESTALES EN EL MARCO DE LAS ACTIVIDADES DEL PLAN DE POST ERRADICACIÓN DE LA OFICINA ZONAL DE TINGO MARÍA	12/10/2015	30/10/2015	30 DÍAS

11	COMISIÓN NACIONAL PARA EL DESARROLLO Y VIDA SIN DROGAS	PROFESIONAL FORESTAL	IMPLEMENTAR SISTEMAS AGROFORESTALES EN EL MARCO DE LAS ACTIVIDADES DEL PLAN DE POST ERRADICACIÓN DE LA OFICINA ZONAL DE TINGO MARÍA	12/11/2015	29/12/2015	45 DÍAS
12	COMISIÓN NACIONAL PARA EL DESARROLLO Y VIDA SIN DROGAS	TÉCNICO VIVERISTA	PRODUCCIÓN DE PLANTONES FORESTALES – CAFÉ EN EL MARCO DE LA ACTIVIDAD ATENCIÓN A LA POBLACIÓN POST ERRADICACIÓN AMBITO DE LA OFICINA ZONAL DE TINGO MARÍA	22/01/2016	22/03/2016	60 DÍAS
13	COMISIÓN NACIONAL PARA EL DESARROLLO Y VIDA SIN DROGAS	VIVERISTA	PRODUCCIÓN DE PLANTONES FORESTALES – CAFÉ EN EL MARCO DE LA ACTIVIDAD ATENCIÓN A LA POBLACIÓN POST ERRADICACIÓN AMBITO DE LA OFICINA ZONAL DE TINGO MARÍA	01/04/2016	31/06/2016	90 DÍAS
14	COMISIÓN NACIONAL PARA EL DESARROLLO Y VIDA SIN DROGAS	PROFESIONAL VIVERISTA	PRODUCCIÓN DE PLANTONES FORESTALES – CAFÉ EN EL MARCO DE LA ACTIVIDAD ATENCIÓN A LA POBLACIÓN POST ERRADICACIÓN AMBITO DE LA OFICINA ZONAL DE TINGO MARÍA	01/07/2016	31/08/2016	60 DÍAS
15	COMISIÓN NACIONAL PARA EL DESARROLLO Y VIDA SIN DROGAS	EXPERTO EN MANEJO DE VIVEROS	PRODUCCIÓN DE PLANTONES FORESTALES – CAFÉ EN EL MARCO DE LA ACTIVIDAD ATENCIÓN A LA POBLACIÓN POST ERRADICACIÓN AMBITO DE LA OFICINA ZONAL DE TINGO MARÍA	01/09/2016	30/09/2016	30 DÍAS
16	COMISIÓN NACIONAL PARA EL DESARROLLO Y VIDA SIN DROGAS	EXPERTO EN MANEJO DE VIVEROS	PRODUCCIÓN DE PLANTONES FORESTALES – CAFÉ EN EL MARCO DE LA ACTIVIDAD ATENCIÓN A LA POBLACIÓN POST ERRADICACIÓN AMBITO DE LA OFICINA ZONAL DE TINGO MARÍA	04/10/2016	31/10/2016	30 DÍAS
17	COMISIÓN NACIONAL PARA EL DESARROLLO Y VIDA SIN DROGAS	ENCUESTADOR – VERIFICADOR	GEORREFERENCIACIÓN DE PARCELAS ASISTIDAS CON PROYECTOS PRODUCTIVOS	14/06/2017	28/06/2017	14 DÍAS
18	PROYECTO ESPECIAL ALTO HUALLAGA	EXTENSIONISTA	MEJORAMIENTO DE LA COBERTURA FORESTAL CON FINES DE RECUPERACIÓN, PROTECCIÓN Y CONSERVACIÓN DEL MEDIO AMBIENTE EN LA MICROCUENCA DEL CHONTAYACU, EN EL DISTRITO DE UCHIZA – TOCACHE – SAN MARTIN. TERCERA ETAPA	01/02/2018	30/11/2018	11 MESES
19	COMISIÓN NACIONAL PARA EL DESARROLLO Y VIDA SIN DROGAS	EXTENSIONISTA	CAPACITACIÓN Y ASISTENCIA TÉCNICA DE LA CADENA DE VALOR DE PRODUCTOS ALTERNATIVOS SOSTENIBLES, EN EL CULTIVO DE CACAO EN EL AMBITO DE LA OFICINA ZONAL SAN FRANCISCO	01/06/2019	31/07/2019	2 MESES

20	PROYECTO ESPECIAL ALTO HUALLAGA	EXTENSIONISTA	RECUPERACIÓN Y CONSERVACIÓN DEL RECURSO SUELO Y AGUA MEDIANTE LA REFORESTACIÓN EN EL DISTRITO DE CHOLÓN, PROVINCIA MARAÑÓN – HUÁNUCO. PRIMERA ETAPA	19/08/2019	31/01/2020	6 MESES
21	MUNICIPALIDAD PROVINCIAL DE LEONCIO PRADO	PROMOTOR AGRARIO	MONITOREO DE CLORO RESIDUAL EN LOS RESERVORIOS DE AGUA DE CENTROS POBLADOS RURALES Y ASISTENCIA TECNICA A LAS JUNTAS ADMINISTRADORAS DE SERVICIOS DE SANEAMIENTO	07/05/2024	30/06/2024	60 DÍAS
22	COMISIÓN NACIONAL PARA EL DESARROLLO Y VIDA SIN DROGAS	SUPERVISOR	ACCIONES DE LOS PRODUCTOS Y ACTIVIDADES DEL PROGRAMA PRESUPUESTAL “PROGRAMA DE DESARROLLO ALTERNATIVO INTEGRAL Y SOSTENIBLE” PIRDAIS EN DEVIDA	16/07/2024	30/09/2024	2 MESES
23	MUNICIPALIDAD PROVINCIAL DE LEONCIO PRADO	PROMOTOR AGRARIO	MONITOREO DE CLORO RESIDUAL EN LOS RESERVORIOS DE AGUA DE CENTROS POBLADOS RURALES Y ASISTENCIA TECNICA A LAS JUNTAS ADMINISTRADORAS DE SERVICIOS DE SANEAMIENTO	27/11/2024	30/12/2024	30 DÍAS
24	INSTITUTO DE EDUCACIÓN SUPERIOR TECNOLÓGICO PÚBLICO PUERTO INCA	DOCENTE	DOCENTE DEL PROGRAMA DE ESTUDIO DE PRODUCCIÓN SGROPECUARIA. RESOLUCIÓN DIRECTORAL N°01386-2025-GRH/DRE.	07/04/2025	31/12/2025	8 MESES



## **I.-DATOS PERSONALES:**

**NOMBRE APELLIDOS** : **Raquel Espinoza Solís**  
**ESTADO CIVIL** : **Casada**  
**LUGAR DE NACIMIENTO** : **Ayacucho**  
**FECHA DE NACIMIENTO** : **28/04/1982**  
**DNI** : **41597389**  
**DOMICILIO** : **Pj. Las Colmenas Mz 11A Lt 23 Puerto**  
**Inca-Puerto Inca-Huánuco**  
**TELEFONO** : **924842865**  
**CORREO ELECTRONICO** : **[espinozasolisr@gmail.com](mailto:espinozasolisr@gmail.com)**

## **II.-PERFIL:**

Profesional organizada y dedicada con experiencia en Administración y contabilidad para labores en gestión financiera y contable, análisis de cartera, relación con proveedores, conciliaciones bancarias, elaboración de presupuestos, arqueo de caja. trabajo en equipo y en función a objetivos, con alto sentido de responsabilidad, respeto, honestidad, puntualidad.

## **III. -OBJETIVO LABORAL:**

Desarrollar íntegramente mis capacidades y desempeñarme eficientemente en el área designada, en el cual pueda demostrar mis actitudes y capacidades, enfocando todo mi esfuerzo y dedicación.

## **IV. - FORMACION:**

- **Título de Contador Público**  
Universidad Nacional "SAN LUIS GONZAGA DE ICA"
- **Titulo Profesional Técnico en Producción Agropecuaria**  
IESTP "Puerto Inca"
- **Analista de Sistemas**  
C.E.T.P.R.O. "DATA SYSTEM`S INGENIEROS"-ICA
- **SECUNDARIA** :C.N "MICAELA BASTIDAS PUYUCAHUA"
- **PRIMARIA** : C.N "MICAELA BASTIDAS PUYUCAHU"

## **V. - EXPERIENCIA LABORAL:**

- Del 01 de enero del 2025 como Especialista Administrativo (Jefe de Área Administrativa) en el Instituto de Educación Superior Tecnológico Público "Puerto Inca" según Resolución Directoral Regional N° 02726-2025-GRH/DRE.
- Del 01 de enero del 2024 hasta 31 de diciembre del 2024 como Especialista Administrativo (Jefe de Área Administrativa) en el Instituto de Educación Superior Tecnológico Público "Puerto Inca" según Resolución Directoral Regional N° 04439.
- Del 01 de enero del 2023 hasta 31 de diciembre del 2023 como Especialista Administrativo (Jefe de Unidad Administrativa) en el Instituto de Educación Superior Tecnológico Público "Puerto Inca" según Resolución Directoral Regional N° 00067.
- Del 10 de Febrero del 2022 hasta 31 de diciembre del 2022 como Especialista Administrativo II (Jefe de Unidad Administrativa) en el Instituto de Educación Superior Tecnológico Público "Puerto Inca" según Resolución Directoral Regional N° 00661.
- Del 02 de Marzo del 2021 hasta 31 de diciembre del 2021 como docente por horas en el en el Instituto de Educación Superior Tecnológico Público "Puerto Inca" según Resolución Directoral Regional N° 00418
- Del 17 de Marzo del 2020 hasta 31 de diciembre del 2020 como docente por horas en el en el Instituto de Educación Superior Tecnológico Público "Puerto Inca" según Resolución Directoral Regional N° 00677.
- Del 05 de Febrero del 2019 hasta 31 de diciembre del 2019 como Especialista Administrativo II (Jefe de Unidad Administrativa) en el Instituto de Educación Superior Tecnológico Público "Puerto Inca" según Resolución Directoral Regional N° 00279.
- Del 16 de Noviembre 2018 hasta 16 de Diciembre del 2018 como Asistente Administrativo en el Jurado Electoral Especial de Puerto Inca durante los procesos de la Segunda Elección Regional 2018 y Referéndum Nacional 2018.
- Del 13 de Junio 2017 hasta 29 de Octubre del 2018 como Especialista Administrativo II (Jefe de la Unidad Administrativa) en el Instituto de Educación Superior Tecnológico Publico "Puerto Inca" según Resolución Directoral Regional N°. 03034, 02607, 00247, 03066, 02789, 03559, 02147, 01763.
- Noviembre 2015 a marzo 2016 como Auditoria Interna, para la Empresa Azucar El Moshaco S.A.C
- Julio 2011 hasta abril 2014 como Asistente Administrativo, Cajera para la Empresa Distribuciones y Servicios Roma SAC. Ica Teléfono: 056227867.
- Setiembre 2010 hasta 30 de junio 2011 como Asistente de Contabilidad, para la empresa ESPARTA SAC. Ica Teléfono: 056227867.
- Noviembre 2009 hasta 21 de Setiembre 2010 como Asistente Contable para la Empresa JOPEQ E.I.R.L Ica Teléfono: 056 761211; cel.: 956816345.

## **VI. - ESPECIALIZACIÓN Y ACTUALIZACIÓN:**

- Certificado en el curso de Asistente de Planillas, realizado por Ascontri Empresarial, desde 20 de enero al 06 de febrero del 2025 con una duración de 120 horas.

- Certificado en el curso de Asistente de Tributario, realizado por Ascontrí Empresarial, desde 03 de enero al 14 de enero del 2025 con una duración de 120 horas.
- Certificado de participación en el curso de formación y fortalecimiento en materia de Gestión del Riesgo de Desastres GRD, realizado por la Ugel Puerto Inca, desde 12 al 13 de agosto del 2022 con una duración de 120 horas.
- Diplomado en "Administración, Gestión y Gerencia Educativa" realizado por la Universidad Nacional de Trujillo, desde 10 de febrero hasta 10 de febrero del 2022 con una duración de 1200 horas.
- Curso de especialización en "Asistente de Recursos Humanos + Excel Empresarial" realizado por colegio de economistas de lima, desde setiembre 2020 hasta febrero 2021 con una duración de 500 horas.
- Certificado de Participación como instructora de NetAcad en el programa Cisco Networking Academy a los estudiantes, organizado por el Ministerio de Educación (estrategia 360).
- Curso Especializado en "Derecho Administrativo para la Gestión Pública", realizado por el Instituto Latinoamericano en derecho y Sociedad (INLADES) acreditada por la facultad de Derecho y Ciencias Políticas de la Universidad de Huánuco (UDH), del 22 de junio al 29 de junio del 2020.
- Certificado curso de actualización profesional en (SIAF-SIGA-MEF) 100% Práctico -2019, realizado en el auditorio del Centro de Salud de la ciudad de Constitución realizados del 20 de setiembre al 26 de octubre del 2019.
- Curso de actualización profesional en "El Nuevo Reglamento de la Ley de Contrataciones del Estado-osce-2019", del 02 al 30 de marzo del 2019.
- Certificado en curso de actualización profesional en "Gestión Pública y los Nuevos Instrumentos de Gestión", realizados del 01 al 28 de febrero del 2019.
- Certificado en "Ofimática- Intermedio 2019", realizados del 01 de Diciembre del 2018 al 26 de Enero del 2019.
- Certificado de "Introducción al uso de las TIC en el Proceso de aprendizaje" realizados del 15 de junio al 27 de julio del 2018, realizado por Superatec\_

## **VII. -CONOCIMIENTOS EN PROGRAMAS CONTABLES:**

- SAP
- CONCAR

---

**Raquel Espinoza Solís**  
**DNI.Nº 41597389**

CURRICULUM VITAE  
**CRISOSTOMO HUERTA FLORES**

CEL: 966198211



**PERFIL:**

Soy una persona de 54 años, cuento con habilidades de relacionarme a todo nivel, muestro iniciativa, soy colaborador, trabajo en equipo y en función a objetivos. Me caracterizó por mi responsabilidad, puntualidad y adaptabilidad a las exigencias de trabajo.

**DATOS PERSONALES:**

FECHA DE NACIMIENTO : 24/11/1971

LUGAR DE NACIMIENTO: LLATA – HUAMALIES

DNI : 22665068

ESTADO CIVIL : CASADO

NACIONALIDAD : PERUANO

**ESTUDIOS:**

EDUCACION SUPEIOR :

- IESTP “PUERTO INCA”  
CARRERA PROFESIONAL “TÉCNICO AGROPECUARIO”
- UNIVERSIDAD NACIONAL DANIEL ALCIDES CARRION  
EGRESADO EN “BIOLOGIA Y QUIMICA”

EDUCACIÓN SECUNDARIA : GOMEZ ARIAS DAVILA

EDUCACIÓN PRIMARIA : JULIO BENAVIDES SANGUINETI

**EXPERIENCIA LABORAL:**

- De enero de 1999 hasta la actualidad como Personal de servicios II en el Instituto de Educación Superior Tecnológico Público “Puerto Inca” según Resolución Directoral Regional N° 04104-2006.

**ESPECIALIZACIÓN Y ACTUALIZACIÓN**

- Certificado en el curso de” PRODUCCIÓN ACUÍCOLA DE PECES AMAZÓNICOS” realizado por IESTP “Puerto Inca”, el día 25 de abril del 2019. Con una duración de 8 horas.



**CRISOSTOMO HUERTA FLORES**

CEL: 966198211

- Certificado en el curso de “programa de fortalecimiento de capacidades para desarrollo y sostenibilidad del cultivo tecnificado de paco y gamitana, especies amazónicas nativas de interés comercial, para acuicultores de puerto inca”, realizado por la Universidad Cayetano Heredia, desde 22 de abril al 27 de noviembre del 2019. Con una duración de 180 horas.
- Certificado en el curso de “nuevas tendencias tecnológicas, responsable y sostenible en el sector agropecuario en la provincia de puerto inca”, realizado por IESTP “Puerto Inca”, desde 13 de mayo al 17 de mayo del 2019. Con una duración de 100 horas.
- Certificado en el curso de “manejo agropecuario sostenible y responsable en la provincia de puerto inca”, realizado por IESTP “Puerto Inca”, desde 14 de mayo al 30 de junio del 2018. Con una duración de 120 horas.
- Certificado en el curso de “computación básica intermedio”, realizado por Universidad Nacional de Trujillo, desde 22 de noviembre del 2018 al 22 de abril del 2019. Con una duración de 400 horas.

---

**Crisostomo Huerta Flores**  
**DNI.Nº 22665068**

# Curriculum Vitae

## Grocio Quevedo Rios



Fecha de Nacimiento : 11 de octubre 1974

Domicilio : Calle Pesqueria S/N

Localidad : Puerto Inca - Huanuco

DNI : 09949269

Celular : 930909197

Email. [quevedoagrofish@gmail.com](mailto:quevedoagrofish@gmail.com)

[ambientaling@hotmail.com](mailto:ambientaling@hotmail.com)

### FORMACION ACADEMICA

---

- INSTITUTO DE EDUCACION SUPERIOR TECNOLOGICO PUBLICO PUERTO INCA
  - **PROFESIONAL TECNICO EN AGROPECUARIO**
- UNIVERSIDAD NACIONAL DANIEL ALCIDES CARRION
  - EGRESADO FACULTAD DE EDUCACION ESPECIALIDAD BIOLOGIA Y QUIMICA
- UNIVERSIDAD ALAS PERUANAS
  - **BACHILLER INGENIERIA AMBIENTAL**

### EXPERIENCIA PROFESIONAL

---

- Instituto de Educación Superior Tecnológico Publico "Puerto Inca"  
CARGO: jefe de la unidad académica  
PERIODO: marzo 2020 a diciembre 2025
- Instituto de Educación Superior Tecnológico Publico "Puerto Inca"  
CARGO: jefe del área de producción  
PERIODO: marzo 2018a diciembre 2019
- Instituto de Educación Superior Tecnológico Publico "Puerto Inca"  
CARGO: Docente Estable  
PERIODO: marzo 2010 a diciembre 2017
- Agroforestal EL BOLAINAL E.I.R.L.  
CARGO: Técnico de campo  
PERIODO: abril 2016 a agosto 2017
- Asilorza S.A.C.  
CARGO: Consultor Especialista en reproducción de peces tropicales  
PERIODO: abril 2010 a diciembre 2013
- INSTITUTO DEL BIEN COMUN, Cuenca Rio Pachitea

CARGO: Consultor Especialista en reproducción de peces tropicales

PERIODO: enero 2008 al diciembre 2009

## CURSOS Y SEMINARIOS

---

- Gestión pedagógico en educación superior
- Programa de Formación Docente Online "Tu Mirada Transformadora"
- Inglés Básico
- Programa de fortalecimiento de capacidades para desarrollo y sostenibilidad del cultivo tecnificado de paco y gamitana, especies nativas amazónicas de interés comercial, para acuicultores de la provincia de Puerto Inca.
- Programa de capacitación para directivo y personal soporte técnico en competencias digitales básicas y gestión de servicios de educación superior tecnológica no presencial.
- Diplomado TIC aplicadas a la gestión de la educación virtual
- Sanidad acuícola y bioseguridad
- Aspectos de siembra, cultivo y cosecha de paco y gamitana
- Técnicas de diseño, construcción y mantenimiento de estanques para el cultivo de paco y gamitana
- Curso Taller Nuevas Tendencias Tecnológica, responsable y sostenible en el sector Agropecuario en la Provincia de Puerto Inca
- Curso de Computación Nivel Básico - Intermedio
- Curso Virtual Auto Instructivo Introducción al uso de las TIC en el proceso de aprendizaje
- Curso Taller Manejo Agropecuario Sostenible y responsable en la Provincia de Puerto Inca
- Diplomado en Dirección y Gestión de Proyectos
- Pro calidad de los institutos, calidad de la formación profesional en los institutos de la región Huánuco
- Curso Calidad Educativa en Educación Superior – sistema de acreditación en los institutos – gestión de proyectos de inversión Pública y Administración Educativa en educación Superior.

## MERITOS

---

- Concurso Nacional SUPERATEC 2018 – etapa regional, en su edición Buenas Prácticas Docente
- II Feria Nacional Inti 2013  
RD IESTP “PI” N° 32
- Semana de la Educación Técnica y de la Juventud  
RD IESTP “PI” N° 32 -2012
- Semana de la Educación Técnica y de la Juventud  
RD IESTP “PI” N° 30 -2013

.....  
Grocio Quevedo Rios

# **CURRICULUM VITAE**

De mi mayor consideración:

Permítame presentarme a la institución que usted dirige, con la finalidad de hacer de su conocimiento, mi experiencia como **INGENIERO AGRÓNOMO** y ponerme a su disposición si así lo requiere en el área que dispone.

Agrónomo con buena salud, dinámica, serio en las labores a desempeñar sin problema alguno con conocimientos básicos y de especialidad.



## **INFORMACIÓN PERSONAL**

APELLIDOS	ARIAS MORALES
NOMBRE	ANA RUFINA
FECHA DE NAIIMIENTO	19 / 07/81
DNI	40965766
RUC	10409657660
DOMICILIO	AV. Fernando Belaunde Terry s/n
LUGAR	YUYAPICHIS –PUERTO INCA -HUANUCO
CORREO	anitaariasmorales@gmail.com
CELULAR	991073081

## **FORMACIÓN ACADÉMICA**

INGENIERO AGRONOMO

Universidad Nacional Daniel Alcides Carrión

## **EXPERIENCIA LABORAL**

- **Coordinadora de área de calidad desde 27 de abril hasta 31 de diciembre del 2005**
- **Docente de horas completas en el Instituto Superior Tecnológico Publico**  
Provincia Puerto Inca Región Huánuco marzo Del 2025 a diciembre Del 2025
- **Docente de horas completas en el instituto superior tecnológico publico**  
Provincia Puerto Inca Región Huánuco de mayo Del 2023 a diciembre Del 2024
- **Docente De Ciencia Tecnología En La Institución Educativa N° 33341-B**  
Nueva Galilea, Comunidad Nativa Nueva Galilea Del Distrito De Yuyapichis  
Provincia Puerto Inca Región Huánuco Del 01 De marzo Del 2023 al 31 diciembre Del 2023

- **Docente De Ciencia Tecnología En La** Institución Educativa N° 33401 CASERIO PAMPA HERMOSA, DISTRITO CODO DEL POZUZO. PROVINCIA PUERTO INCA REGION HUANUCO. DE Marzo Del 2022 A Diciembre Del 2022

INSTITUCION : INIA SANTA ANA -JUNIN

**CARGO** : **técnico de campo**, DESARROLLANDO ACTIVIDADES DE INSTALACIÓN DE SEMILLEROS Y MANEJO DE CULTIVO DE MAÍZ CON PARCELAS DEMOSTRATIVAS EN CAMPO DE PRODUCTORES, desde Abril 2021 a Diciembre 2022.

INSTITUCION : T&T INVERSIONES CONSTITUCIÓN S.A.C

**CARGO** : **Asesor agrícola**, EN EL PROYECTO MANEJO INTEGRADO DE PLAGAS Y ENFERMEDADES DEL CULTIVO DE CACAO, del 15 de enero 2020 al 31 de diciembre del 2020 en la ciudad de Constitucion, region Pasco.

- Auxiliar de Educación Secundaria Institución Educativa publica Augusto Durand Yuyapichis de marzo –diciembre del 2019
- **Docente de ciencia tecnología en la** Institución Educativa Particular Juan XXIII de Marzo – diciembre 2018 Chanchamayo – Junín
- **Docente de ciencia tecnología en la** Institución Educativa Particular Juan XXIII de Marzo – diciembre 2017 Chanchamayo – Junín
- **Docente de ciencia tecnología en la** Institución Educativa Particular Juan XXIII de Marzo – diciembre 2016 Chanchamayo – Junín Institución Educativa Particular Juan XXIII

#### **CERTIFICADOS Y CAPACITACIONES**

- *Certificado por su aprobación en el curso virtual “**manejo integrado del cultivo de palto**” realizado por la dirección de desarrollo tecnológico agrario del instituto nacional de innovación agraria –INÍA del 21 de mayo al 27 de agosto de 2021 con una duración de 104 horas lectivas. la Molina octubre del 2021.*
- *Certificado por haber participado satisfactoriamente en los cursos virtuales “**Agricultura orgánica con micro organismos eficaces y uso de bioestimulantes en el cultivo de cacao**” evento realizado el 25 de mayo del 2021.*
- *Certificado por su aprobación en el curso virtual “**manejo integrado de suelos**” realizado por la dirección de desarrollo agrario del instituto nacional de innovación agraria –INÍA del 25 de enero al 26 de abril del 2021*
- *Certificado por su participación como asistente en el evento técnico virtual “**manejo integrado del cultivo de banano: establecimiento del plantón**”*

realizado por -INÍA, en la situado estación experimental la chira Piura 26 de febrero del 2021

- Certificado por su participación como asistente en el curso “**manejo tecnificado de cuyes trópicos**” realizado en el distrito de Pichanaki en setiembre 2011
- Certificado por su participación como asistente en el curso “**producción de semillas y plantones de calidad en cultivos de cítricos**” realizado en el distrito de Pichanaki provincia de Chanchamayo abril del 2010.
- Certificado por su participación como asistente en el curso “**curso de calibración y control de calidad de café**” organizado por el instituto del café UNUDD .junio del 2010

#### **CERTIFICADOS Y CAPACITACIONES**

- Certificado por su aprobacion en el curso virtual “**manejo integrado del cultivo de palto**” realizado por la dirección de desarrollo tecnológico agrario del instituto nacional de innovación agrarian –INÍA del 21 de mayo al 27 de agosto de 2021 con una duracion de 104 horas lectivas. la Molina octubre del 2021.
- Certificado por haber participado satisfactoriamente en los cursos virtuales “**Agricultura orgánica con migro organismos eficaces y uso de bioestimulantes en el cultivo de cacao**” evento realizado el 25 de mayo del 2021.
- Certificado por su aprobacion en el curso virtual “**manejo integrado de suelos**” realizado por la dirección de desarrollo agrario del instituto nacional de innovación agraria –INÍA del 25 de enero al 26 de abril del 2021
- Certificado por su participación como asistente en el evento técnico virtual “**manejo integrado del cultivo de banano: establecimiento del plantón**” realizado INÍA, en la situado estación experimental la chira Piura 26 de febrero del 2021

-----  
ANA RUFINA ARIAS MORALES  
40965766





CONSTANCIA DE SUFRAGIO	CONSTANCIA DE SUFRAGIO	CONSTANCIA DE SUFRAGIO	CONSTANCIA DE SUFRAGIO
CONSTANCIA DE SUFRAGIO	CONSTANCIA DE SUFRAGIO	CONSTANCIA DE SUFRAGIO	CONSTANCIA DE SUFRAGIO



Indica Det.

000548

000548

000548

000548

000548

000548

Departamento  
**HUANUCO**

Provincia  
**PUERTO INCA**

Distrito  
**YUYAPICHIS**

Dirección

**AV. FERNANDO BELAUNDE TERRY MZ B LT 02**

Observaciones

Donación de Órganos **SI**

Grupo de Votación **246669**



CAROL VILLAR RODRIGUEZ

Jefe Nacional

*[Signature]*





**A NOMBRE DE LA NACIÓN**

*El Rector de la Universidad Nacional Daniel Alcides Carrión*  
*Por cuanto: El Consejo Universitario ha conferido el TÍTULO PROFESIONAL de:*

**INGENIERO AGRÓNOMO**

**ARIAS MORALES ANA RUFINA**

a **CIENCIAS AGROPECUARIAS**

Programa de Estudios de: **AGRONOMÍA**

Por tanto: Se le expide el presente **Diploma** para que se lo reconozca como tal.

Cerro de Pasco, **22** de **diciembre** de **2020**



Registro UNDAC N° **21018**

Escaneado con CamScanner

**UNIVERSIDAD NACIONAL DANIEL ALCIDES CARRIÓN**  
"LA MÁS ALTA DEL MUNDO CON EXCELENCIA ACADÉMICA"  
**SECRETARÍA GENERAL - GRADOS Y TÍTULOS**  
EL SECRETARIO GENERAL DE LA UNIVERSIDAD DEL RUBRO  
**CERTIFICA:**  
Los datos consignados en el anverso y reverso del presente diploma son auténticos.  
Cerro de Pasco, **20** de **enero** de **2021**

Dra. Nancy M. CUYUBAMBA ZEVALLOS  
SECRETARÍA GENERAL



CÓDIGO DE LA UNIVERSIDAD : 026	TÍTULO SE OBTUVO POR : <b>SUSTENTACIÓN DE TESIS</b>	TIP. EMI. DIPLOMA : <b>Q</b>
TIPO DE DOCUMENTO : <b>DNI</b>	MODALIDAD DE ESTUDIOS : <b>P</b>	LIBRO N° : <b>01</b>
N° DE DOCUMENTO : <b>40965766</b>	N° DE RESOLUCIÓN : <b>116-2020-UNDAC-CU</b>	FOLIO N° : <b>191</b>
ABREVIATURA GYT : <b>T</b>	FECHA DE RESOLUCIÓN C.U. : <b>22/12/2020</b>	REGISTRO N° : <b>21018</b>

Escaneado con CamScanner

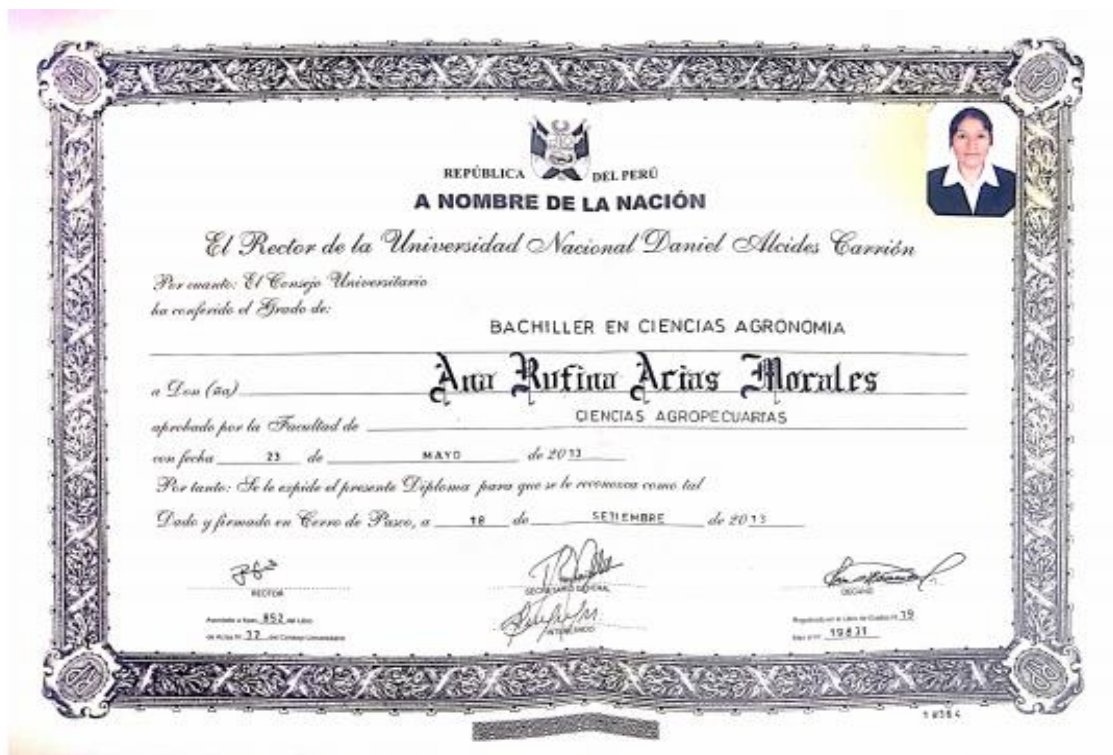



# T&T INVERSIONES CONSTITUCIÓN S.A.C

"Año de la Universalización de la salud"



## CERTIFICADO DE TRABAJO

EL QUE SUSCRIBE, GERENTE GENERAL DE LA EMPRESA T&T INVERSIONES CONSTITUCIÓN S.A.C.

### CERTIFICA:

QUE, LA ING. **ARIAS MORALES ANA RUFINA**, IDENTIFICADA CON **DNI: 40965766**, ha laborado en la empresa en el cargo como **SUPERVISOR EN EL ROYECTO MANEJO INTEGRADO DE PLAGAS Y ENFERMEDADES EN EL CULTIVO DE CACAO DEL 15 DE ENERO 2020 AL 31 DE NOVIEMBRE 2020**

Durante su permanencia ha demostrado eficiencia, puntualidad, responsabilidad, trabajo en equipo y honradez en los trabajos encomendados.

Se expide el presente certificado, a solicitud de la persona interesada, para los fines que crea conveniente.

**CONSTITUCIÓN, 31 DICIEMBRE DEL 2020**

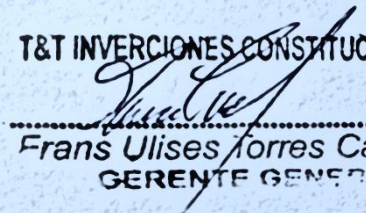
T&T INVERSIONES CONSTITUCION S.A.C.  
  
.....  
**Frans Ulises Torres Cardenas**  
**GERENTE GENERAL**



PERÚ

Ministerio de Educación

Superintendencia Nacional de Educación Superior Universitaria

Dirección de Documentación e Información Universitaria y Registro de Grados y Títulos

## CONSTANCIA DE INSCRIPCIÓN EN EL REGISTRO NACIONAL DE GRADOS Y TÍTULOS

La Dirección de Documentación e Información Universitaria y Registro de Grados y Títulos, a través de la Jefa de la Unidad de Registro de Grados y Títulos, deja constancia que la información contenida en este documento se encuentra inscrita en el Registro Nacional de Grados y Títulos administrada por la Sunedu.

### INFORMACIÓN DEL CIUDADANO

Apellidos **ARIAS MORALES**  
Nombres **ANA RUFINA**  
Tipo de Documento de Identidad **DNI**  
Número de Documento de Identidad **40965766**

### INFORMACIÓN DE LA INSTITUCIÓN

Nombre **UNIVERSIDAD NACIONAL DANIEL ALCIDES CARRIÓN**  
Rector **GUARDIAN CHAVEZ RICARDO ARTURO**  
Decano **LUIS ANTONIO HUANES TOVAR**  
Secretario General **RAMON CELSO SOLÍS HOSPINAL**

### INFORMACIÓN DEL DIPLOMA

Grado Académico **BACHILLER**  
Denominación **BACHILLER EN CIENCIAS AGRONOMIA**  
Fecha de Expedición **18/09/2013**  
Resolución/Acta **0645-2013-UNDAC-CU**  
Diploma **A1521014**



CÓDIGO VIRTUAL 0060094870

Santiago de Surco, 01 de Febrero de 2021

JESSICA MARTHA ROJAS BARRUETA  
JEFA

Unidad de Registro de Grados y Títulos  
Superintendencia Nacional de Educación  
Superior Universitaria - Sunedu



Firmado digitalmente por:  
Superintendencia Nacional de Educación  
Superior Universitaria  
Motivo: Servidor de  
Agente automatizado.  
Fecha: 01/02/2021 10:51:52-0500

Esta constancia puede ser verificada en el sitio web de la Superintendencia Nacional de Educación Superior Universitaria - Sunedu ([www.sunedu.gob.pe](http://www.sunedu.gob.pe)), utilizando lectora de códigos o teléfono celular enfocando al código QR. El celular debe poseer un software gratuito descargado desde internet.

Firma mecánica al amparo del numeral 4.4 del artículo 4° del Texto Único Ordenado de la Ley N° 27444, Ley del Procedimiento

Administrativo General, y de los artículos 141° y 141°-A del Código Civil.

(\*) El presente documento deja constancia únicamente del registro del Grado o Título que se señala.

(\*\*) Tiene una vigencia de 180 días calendario que vence el 31 de Julio de 2021



Resolución Directoral N° 76 - 2019

28 FEB. 2019

PUERTO INCA

Vistos los documentos adjuntos, y;

CONSIDERANDO:

Que, es política del Ministerio de Educación garantizar el buen inicio del año escolar conforme a las disposiciones que se señalan en las "Orientaciones para el Desarrollo del año Escolar 2019" y las "Instituciones Educativas y Programas Educativos de la Educación Básica", aprobada por Resolución Ministerial N° 012-2018-MINEDU;

Que, con Resolución Viceministerial N° 023-2019-MINEDU se aprueba la Norma Técnica denominada "Norma para la contratación de auxiliares de educación en instituciones educativas públicas de los niveles de Educación Inicial y Secundaria de la Educación Básica Regular y de los niveles de Educación Inicial y Secundaria de la Educación Básica Especial";

Que, a través de la Ley N° 30493 se regula la Política Remunerativa del Auxiliar de Educación en las Instituciones Educativas Públicas, en el marco de la Ley N° 29944, Ley de Reforma Magisterial; mediante Decreto Supremo N° 290-2016-EF modificado por el Decreto Supremo N° 028-2018-EF, se establecen los criterios y condiciones de la remuneración mensual, las vejeciones y bonificaciones por condiciones especiales del servicio, los beneficios, la remuneración vacacional y las vacaciones turnos a elegirse en los auxiliares de educación contratados y contratados;

De conformidad con la Ley N° 28044, Ley General de Educación, Ley N° 30493, Ley N° 30679, Ley de Presupuesto del Sector Público para el Año Fiscal 2019, la Resolución Viceministerial N° 023-2019-MINEDU y el Reglamento de Organización y Funciones aprobado por el Gobierno Regional;

SE RESUELVE:

ARTÍCULO 1°.- APROBAR EL CONTRATO, por servicios personales prestado por la unidad ejecutora y al Auxiliar de Educación que a continuación se indica:

1.1: DATOS PERSONALES:

APELLIDOS Y NOMBRES	: ARIAS MORALES, ANA RUFINA
DOC. DE IDENTIDAD	: D.N.I. N° 48955789
SEXO	: FEMENINO
FECHA DE NACIMIENTO	: 1967/11/01
CÓDIGO MODULAR	: 1840165766



REGIMEN FICHONARIO  
GRADO DE INSTRUCCION

A/P. INTEGRA 2573. AMAM  
BACHILLER EN CIENCIAS AGRICOLA

1.2. DATOS DE LA PLAZA

NIVEL Y/O MODALIDAD

INSTITUCION EDUCATIVA

CODIGO DE PLAZA

CARGO

SUCESIVO DE LA VACANTE

Secundaria

AUGUSTO DURAND

62164216915

ALUXILAR DE EDUCACION

REASIS. DE VARGAS MENDOZA ERNESTO R.

1.3. DATOS DEL CONTRATO

Nº DE EXPEDIENTE

REFERENCIA

VIGENCIA DEL CONTRATO

JORNADA LABORAL

87643 Nº DE FOLIOS: 14

ACTA DE ADJUDICACION

desde el 1/8/2019 hasta el 31/12/2019

30 Hrs. Cronológicas

ARTICULO 2º ESTABLECER, que el contrato suscrito puede ser resuelto por algunas de las causas señaladas en la Cláusula Sexta del contrato suscrito entre la Autoridad Administrativa y el Administrado.

ARTICULO 3º, Afiliarse a la cadena presupuestal correspondiente de acuerdo al Clasificador de Gastos, conforme a la Ley Nº 17879 Ley de Presupuesto del Sector Público para el Año Fiscal 2019.

Regístrese y Comuníquese.



Mg. MARLENY FRA CALDAS CAJAS  
DIRECTOR DE PROGRAMA SECTORIAL II  
UGEL Puerto Inca

MOCCUNE, P.  
ONCOCI  
A. COGEP  
EJECUT  
A. SAPERS-MEXUS



MINISTERIO DE EDUCACIÓN  
GOBIERNO REGIONAL DE HUÁNUCO  
DIRECCIÓN REGIONAL DE EDUCACIÓN

INSTITUCIÓN EDUCATIVA AGROPECUARIO DE  
PUERTO SÚNGARO

UOE MOU N° 117702 - NIVEL SECUNDARIA



## CERTIFICADO DE TRABAJO

EL DIRECTOR DE LA INSTITUCIÓN EDUCATIVA AGROPECUARIO DE  
PUERTO SÚNGARO, NIVEL SECUNDARIA, MODELO JORNADA ESCOLAR COMPLETA,  
UNIDAD EJECUTORA 306 EDUCACIÓN - UGEL PUERTO INCA, DIRECCIÓN REGIONAL  
DE EDUCACIÓN HUÁNUCO, QUIEN SUSCRIBE:

### CERTIFICA:

Que, la Bach. Agronemia Ana Rufina Morales Rufina, identificado con  
Documento Nacional de Identidad N° 40965766, ha laborado prestando sus servicios  
profesionales en la Institución Educativa Agropecuario de Puerto Súngaro, nivel secundaria,  
modelo Jornada Escolar Completa en el cargo de Apoyo Educativo en condición de contrato  
(CAS), con una jornada laboral de 48 horas semanal-mensual a partir de 04 (cuatro) de  
marzo al 31 de diciembre del año 2020, de forma permanente e ininterrumpida;  
demostrando durante su desempeño responsabilidad, honestidad y dedicación cumpliendo  
sus funciones de apoyar la labor del profesor, control de asistencia de los estudiantes,  
orientar a los estudiantes sobre actividades pedagógicas y monitoreando asistencia,

Se expide el presente certificado de trabajo a solicitud del interesado para los  
fines que crea conveniente.

Puerto Súngaro, 21 de enero del 2021.



*[Firma]*  
Mg. Samuel Córdova Jilapa  
C.M. N° 1063427417  
DIRECTOR



DIRECCIÓN REGIONAL DE EDUCACIÓN JUNÍN



MINISTERIO DE EDUCACIÓN  
DIRECCIÓN REGIONAL DE EDUCACIÓN JUNÍN

AUTORIZADO POR R.D. N° 00757-2015-DE/

## Certificado

OTORGADO A: ANA RUFINA ARIAS MORALES

Por su participación en el curso taller "Gestión de los Aprendizajes" 2015, como PARTICIPANTE  
organizado, ejecutado y evaluado por la Asesoría y Consultoría en Materia Educativa ACONMED  
S.R.L. Huancayo, a partir del 26 de enero al 28 de febrero del 2015, acumulando 220 horas  
cronológicas.

Huancayo, 20 de marzo de 2015



RUSVEL ALBERTO PARI LOZANO  
Gerente General  
ACONMED



Lic. LUIS TEODOSIO AGUILAR BORDA  
Director Regional de Educación Junín

## CURRÍCULUM VITAE



### **I. REFERENCIAS PERSONALES:**

**Nombres y Apellidos** : Andy Meladith, Nieto Crispín  
**Fecha de Nacimiento** : 09 /05/1987  
**Documento de Identidad** : 44635067  
**Domicilio** : **Jr. Los quipus #106 Amarilis**  
**Cel.** : 931410643  
**Correo Electrónico** : andymeladith77@gmail.com

### **II. ESTUDIOS REALIZADOS**

- **Estudios Primario** : I.E. N° 32223 Marino Dámaso Beraun  
- **Estudios Secundarios** : I. E. “José Carlos Mariátegui”  
- **Estudios Superiores** : Universidad Nacional Hermilio Valdizan  
- **Título Profesional** : Bachiller y Título Profesional en Ingeniería Agroindustrial.

### **III. EXPERIENCIA LABORAL**

- 13/05/2025 – 31/12/2025 : I.E.S.T.P PUERTO INCA  
- Cargo : (Docente )  
- 02/04/2024 – 31/12/2024 : I.E. Luis Benjamín Cisneros(Puerto Inca)  
- Cargo : (Auxiliar De Laboratorio)  
- 31/07/2023 – 31/12/2023 : I.E Alexander Von Humboldt  
- Cargo : ( Docente en Ciencia y Tecnología)  
- 31/03/2022 – 31/12/2022 : I.E. Agropecuario Monte Alegre  
- Cargo : (Docente en Ciencia y Tecnología)  
- 20/10/2021 – 31/12/2021 : I.E. N°64321 "Unión Porvenir"— Honoria  
- Cargo : ( Docente en Ciencia y Tecnología)  
- 25/10/2019 - 13/11/2019 : I.E N° 33494 “José Carlos Mariátegui”  
- Cargo : ( Docente de Aula Por Licencia.)

### **IV. DIPLOMADOS**

- Diplomado de DIDÁCTICA DE LA CIENCIA TECNOLOGÍA Y AMBIENTE en secundaria desarrollada del 04 de enero del 2020 al 30 de diciembre del 2020. Con una duración de 1200 horas pedagógicas (32 créditos). Organizado por El Centro de Formación y Capacitación para el Desarrollo (CEFORCAD)
- Diplomado en LABORATORIO ESCOLAR desarrollado el 04 de junio del 2022 al 04 de octubre del 2022 con una duración de 400 horas académicas ( 24 créditos)organizado por el centro de formación y capacitación para el desarrollo (CPPE )

### **V. CAPACITACIONES**

- Certificado por haber participado en el curso de capacitación 2021 denominado DIDÁCTICA DE LA CIENCIA, TECNOLOGÍA Y AMBIENTE, realizado del 06/11/2021 al 27/012/2021. Con una duración de 300 horas académicas. Organizado por el centro de formación y capacitación para el desarrollo CEFORCAD, bajo el auspicio de la facultad de psicología y trabajo social a

distancia y trabajo social a distancia por la universidad "Inca Garcilaso de la Vega"

- Certificado por haber culminado satisfactoriamente en el curso de ESPECIALISTA EN MICROSOFT EXEL NIVEL BASICO con una duración de 60 horas académicas realizado por el centro de capacitación ONLINE COMPUTALENT. Fecha de emisión 19 de octubre del 2021.
- Certificado por haber participado en el curso de capacitación 2021 denominado METODOLOGIA EN LA ENSEÑANZA DE LA MATEMATICA organizado por el centro de formación y capacitación para el desarrollo DEFORCAD, bajo el auspicio de la facultad de psicología y trabajo social a distancia de la universidad "INCA GARCILASO DE LA VEGA", desarrollado del 03 de julio al 28 de agosto del 2021, con una duración de 300 horas académicas.
- Certificado por haber participado en el curso de capacitación 2021 bajo la modalidad virtual denominado "MATEMATICA PURA Y APLICADA" Organizado por el centro de formación y capacitación para el desarrollo CERFORCAD realizado del 02 de enero al 27 de febrero del 2021 con una duración de 240 horas académicas.
- Certificado por haber concluido satisfactoriamente el curso de especialización profesional GESTION Y MANEJO DE RESIDUOS SOLIDOS EN TIEMPOS DE COVID 19 Organizado por la escuela de formación y actualización profesional Perú "EFAPP" desarrollada del 24 de setiembre del 2020 al 16 de octubre del 2020 con una duración de 80 horas académicas.
- Certificado por haber participado en el presente curso de actualización pedagógica 2020, denominado "HACIA EL LOGRO DE LA EXELENIA EDUCATIVA" Organizado por la escuela de capacitación y actualización profesional ECAACPROF, con el auspicio institucional del área de gestión pedagógica de la UGEL HUANUCO, desarrollado del 15 de febrero al 15 de marzo del año 2020, en sus fases presencial y virtual, con un total de 220 horas académicas....
- Certificado por su participación como asistente en el evento "DIDACTICASS PARA LA ENSEÑANZA DE LA BIOLOGIA" Realizado universidad nacional de educación ENRIQUE GUSMÁN Y VALLE el 01 de octubre del 2021 al 30 de setiembre del 2022 con una duración de 1200 horas pedagógicas
- Certificado por su participación como asistente en el evento "ANDRAGOGIAÍA" realizado universidad nacional de educación ENRIQUE GUSMÁN Y VALLE 01 de julio del 2022 al 30 de setiembre del 2022 con una duración de 360 horas pedagógicas

## **VI. RESOLUCIONES:**

- Resolucion Directoral N° 01791 – 2025 GRH/DRE (40 horas)
- Resolución Directoral N° 001033 – 2024 UGEL Puerto Inca contrato por cargo de AUXILIAR DE LABORATORIO secundaria en la I.E. LUIS BENJAMÍN CISNEROS
- Resolución Directoral N° 002169 – 2023 UGEL Padre Abad contrato por servicio docencia en el área de CIENCIA Y TECNOLOGIA Y MATEMATICA secundaria en la I.E. ALEXANDER VON HUMBOLDT (28 horas)
- Resolución Directoral N° 001485 – 2022 UGEL PADRE ABAD, contrato por servicio DOCENTE EN EL ÁREA DE CIENCIA Y TECNOLOGIA, secundaria en la I.E. AGROPECUARIO MONTE ALEGRE (29 horas).

- Resolución Directoral N° 1510-2021 UGEL Puerto Inca, contrato por servicios docencia en el área de CIENCIAS Y TECNOLOGIA -secundaria, I.E. N°64321 UNION PORVENIR- 30 horas
- Resolución Directoral N° 1746 UGEL puerto inca contrato por servicio docencia cargo Docente de aula en la I.E N°33494 “JOSE CARLOS MARIATEGUI” el tornillal (30 horas por licencia).

---

Andy Meladith, Nieto Crispin  
Ingeniera Agroindustrial  
DNI: 44635067



## X. Locales

### DIRECCIÓN ACTUAL DE LOS LOCALES DEL I.E.S.T.P. PUERTO INCA:

#### Local principal:

- Dirección: Av. Belaunde Terry S/N – Mz. 56
- Partida Registral del local: 0020861
- Teléfono: no cuenta
- Correo: [iestppuertoinca2021@gmail.com](mailto:iestppuertoinca2021@gmail.com)
- Foto del frontis del I.E.S.T.P. Puerto Inca:



- Croquis de ubicación del I.E.S.T.P. Puerto Inca:





### **Local Sánchez Cerro:**

- Dirección: Av. Sánchez Cerro S/N – Puerto Inca, Huánuco
- Partida Registral del local: 2016 - 00673802
- Foto del frontis del local de Sánchez Cerro:



### **Local Pesqueria:**

- Dirección: Av. Malecón Leguía con Jr. Pesqueria
- Partida Registral del local: Tiene Constancia de Posesión
- Foto del local Pesqueria del I.E.S.T.P. Puerto Inca:



En lave del Facebook

✓ <https://www.facebook.com/iestp.puerto.inca/>





CUADRO DE LÍNEAS - VENTANAS									
PRIMER NIVEL									
TIPO		DIMENSIONES		DESCRIPCION					
424	ANCH. ALTO	ANCH. ALTO	ALTEZAR						
VENTANAS CON DECORACION									
W4/1	01	3,29	2,50	1,20	Ventana de tipo con decoración				
					Medida de tipo con decoración				
					Medida de tipo con decoración				
W4/2	01	2,23	2,65	1,20	Ventana de tipo con decoración				
					Medida de tipo con decoración				
W4/3	01	1,24	2,25	1,20	Ventana de tipo con decoración				
					Medida de tipo con decoración				
W4/4	01	1,50	2,25	1,20	Ventana de tipo con decoración				
					Medida de tipo con decoración				
W4/5	01	1,67	1,90	1,20	Ventana de tipo con decoración				
					Medida de tipo con decoración				
W4/6	01	1,99	2,20	1,20	Ventana de tipo con decoración				
					Medida de tipo con decoración				
W4/7	02	2,23	2,55	1,20	Ventana de tipo con decoración				
					Medida de tipo con decoración				
W4/8	01	1,96	2,35	1,20	Ventana de tipo con decoración				
					Medida de tipo con decoración				
W4/9	01	2,60	2,25	1,20	Ventana de tipo con decoración				
					Medida de tipo con decoración				
W4/10	01	2,14	2,65	1,20	Ventana de tipo con decoración				
					Medida de tipo con decoración				
W4/11	01	2,26	2,50	1,20	Ventana de tipo con decoración				
					Medida de tipo con decoración				
W4/12	01	1,14	2,25	1,20	Ventana de tipo con decoración				
					Medida de tipo con decoración				
W4/13	01	2,13	2,25	1,20	Ventana de tipo con decoración				
					Medida de tipo con decoración				
VENTANAS SIN DECORACION									
W4/14	01	3,29	2,50	1,20	Ventana de tipo sin decoración				
					Medida de tipo sin decoración				
W4/15	01	2,23	2,65	1,20	Ventana de tipo sin decoración				
					Medida de tipo sin decoración				
W4/16	02	1,12	2,55	1,20	Ventana de tipo sin decoración				
					Medida de tipo sin decoración				
W4/17	01	1,24	2,25	1,20	Ventana de tipo sin decoración				
					Medida de tipo sin decoración				
W4/18	01	2,01	2,15	2,20	Ventana de tipo sin decoración				
					Medida de tipo sin decoración				
W4/19	02	1,15	2,60	1,20	Ventana de tipo sin decoración				
					Medida de tipo sin decoración				
W4/20	01	2,71	2,15	2,20	Ventana de tipo sin decoración				
					Medida de tipo sin decoración				
W4/21	01	1,24	2,25	1,20	Ventana de tipo sin decoración				
					Medida de tipo sin decoración				
W4/22	01	1,90	2,15	2,20	Ventana de tipo sin decoración				
					Medida de tipo sin decoración				
W4/23	02	1,50	1,60	2,20	Ventana de tipo sin decoración				
					Medida de tipo sin decoración				
W4/24	02	1,29	1,60	2,20	Ventana de tipo sin decoración				
					Medida de tipo sin decoración				
W4/25	01	3,14	2,15	2,20	Ventana de tipo sin decoración				
					Medida de tipo sin decoración				
W4/26	01	3,24	2,15	2,20	Ventana de tipo sin decoración				
					Medida de tipo sin decoración				
W4/27	01	1,80	2,15	2,20	Ventana de tipo sin decoración				
					Medida de tipo sin decoración				
W4/28	02	1,80	2,15	2,20	Ventana de tipo sin decoración				
					Medida de tipo sin decoración				
W4/29	01	3,14	2,15	2,20	Ventana de tipo sin decoración				
					Medida de tipo sin decoración				
W4/30	01	2,82	2,15	2,20	Ventana de tipo sin decoración				
					Medida de tipo sin decoración				
W4/31	02	1,15	2,60	1,20	Ventana de tipo sin decoración				
					Medida de tipo sin decoración				
W4/32	01	1,90	2,15	2,20	Ventana de tipo sin decoración				
					Medida de tipo sin decoración				
W4/33	01	1,24	2,15	2,20	Ventana de tipo sin decoración				
					Medida de tipo sin decoración				
W4/34	01	1,96	2,15	2,20	Ventana de tipo sin decoración				
					Medida de tipo sin decoración				
W4/35	01	2,60	2,15	2,20	Ventana de tipo sin decoración				
					Medida de tipo sin decoración				
W4/36	01	3,80	2,15	2,20	Ventana de tipo sin decoración				
					Medida de tipo sin decoración				
W4/37	01	2,76	2,15	2,20	Ventana de tipo sin decoración				
					Medida de tipo sin decoración				
W4/38	01	1,82	2,15	2,20	Ventana de tipo sin decoración				
					Medida de tipo sin decoración				
W4/39	01	3,39	1,63	2,20	Ventana de tipo sin decoración				
					Medida de tipo sin decoración				
W4/40	01	2,27	1,23	2,20	Ventana de tipo sin decoración				
					Medida de tipo sin decoración				
W4/41	01	1,86	1,23	2,20	Ventana de tipo sin decoración				
					Medida de tipo sin decoración				
W4/42	01	2,22	1,23	2,20	Ventana de tipo sin decoración				
					Medida de tipo sin decoración				
W4/43	01	2,62	1,23	2,20	Ventana de tipo sin decoración				
					Medida de tipo sin decoración				
W4/44	01	2,72	1,66	2,20	Ventana de tipo sin decoración				
					Medida de tipo sin decoración				
W4/45	01	2,76	1,66	2,20	Ventana de tipo sin decoración				
					Medida de tipo sin decoración				
W4/46	01	2,75	2,15	2,20	Ventana de tipo sin decoración				
					Medida de tipo sin decoración				
W4/47	01	2,76	1,66	2,20	Ventana de tipo sin decoración				
					Medida de tipo sin decoración				
W4/48	01	3,24	2,15	2,20	Ventana de tipo sin decoración				
					Medida de tipo sin decoración				
W4/49	01	2,76	2,15	2,20	Ventana de tipo sin decoración				
					Medida de tipo sin decoración				
W4/50	01	3,86	1,66	2,20	Ventana de tipo sin decoración				
					Medida de tipo sin decoración				
W4/51	02	2,54	1,66	2,20	Ventana de tipo sin decoración				
					Medida de tipo sin decoración				
W4/52	01	2,54	1,66	2,20	Ventana de tipo sin decoración				
					Medida de tipo sin decoración				
W4/53	01	2,76	1,66	2,20	Ventana de tipo sin decoración				
					Medida de tipo sin decoración				
W4/54	01	3,86	1,66	2,20	Ventana de tipo sin decoración				
					Medida de tipo sin decoración				
W4/55	01	2,76	1,66	2,20	Ventana de tipo sin decoración				
					Medida de tipo sin decoración				
W4/56	01	3,86	1,66	2,20	Ventana de tipo sin decoración				
					Medida de tipo sin decoración				
W4/57	01	3,14	2,15	2,20	Ventana de tipo sin decoración				
					Medida de tipo sin decoración				
W4/58	01	1,28	2,15	2,20	Ventana de tipo sin decoración				
					Medida de tipo sin decoración				
W4/59	01	1,90	2,15	2,20	Ventana de tipo sin decoración				
					Medida de tipo sin decoración				
W4/60	01	1,24	2,15	2,20	Ventana de tipo sin decoración				
					Medida de tipo sin decoración				
W4/61	01	1,96	2,15	2,20	Ventana de tipo sin decoración				
					Medida de tipo sin decoración				
W4/62	01	2,60	2,15	2,20	Ventana de tipo sin decoración				
					Medida de tipo sin decoración				
W4/63	01	2,76	2,15	2,20	Ventana de tipo sin decoración				
					Medida de tipo sin decoración				
W4/64	01	1,82	2,15	2,20	Ventana de tipo sin decoración				
					Medida de tipo sin decoración				
W4/65	01	3,39	1,63	2,20	Ventana de tipo sin decoración				
					Medida de tipo sin decoración				
W4/66	01	2,27	1,23	2,20	Ventana de tipo sin decoración				
					Medida de tipo sin decoración				
W4/67	01	1,86	1,23	2,20	Ventana de tipo sin decoración				
					Medida de tipo sin decoración				
W4/68	01	2,22	1,23	2,20	Ventana de tipo sin decoración				
					Medida de tipo sin decoración				
W4/69	01	2,62	1,23	2,20	Ventana de tipo sin decoración				
					Medida de tipo sin decoración				
W4/70	01	2,72	1,66	2,20	Ventana de tipo sin decoración				
					Medida de tipo sin decoración				
W4/71	01	2,76	1,66	2,20	Ventana de tipo sin decoración				
					Medida de tipo sin decoración				
W4/72	01	2,75	2,15	2,20	Ventana de tipo sin decoración				
					Medida de tipo sin decoración				
W4/73	01	2,76	1,66	2,20	Ventana de tipo sin decoración				
					Medida de tipo sin decoración				
W4/74	01	3,24	2,15	2,20	Ventana de tipo sin decoración				
					Medida de tipo sin decoración				
W4/75	01	2,76	2,15	2,20	Ventana de tipo sin decoración				
					Medida de tipo sin decoración				
W4/76	01	3,86	1,66	2,20	Ventana de tipo sin decoración				
					Medida de tipo sin decoración				
W4/77	01	2,76	1,66	2,20	Ventana de tipo sin decoración				
					Medida de tipo sin decoración				
W4/78	01	3,86	1,66	2,20	Ventana de tipo sin decoración				
					Medida de tipo sin decoración				
W4/79	01	2,76	1,66	2,20	Ventana de tipo sin decoración				
					Medida de tipo sin decoración				
W4/80	01	3,86	1,66	2,20	Ventana de tipo sin decoración				
					Medida de tipo sin decoración				
W4/81	01	2,76	1,66	2,20	Ventana de tipo sin decoración				
					Medida de tipo sin decoración				
W4/82	01	3,86	1,66	2,20	Ventana de tipo sin decoración				
					Medida de tipo sin decoración				
W4/83	01	2,76	1,66	2,20	Ventana de tipo sin decoración				
					Medida de tipo sin decoración				
W4/84	01	3,86	1,66	2,20	Ventana de tipo sin decoración				
					Medida de tipo sin decoración				
W4/85	01	2,76	1,66	2,20	Ventana de tipo sin decoración				
					Medida de tipo sin decoración				
W4/86	01	3,86	1,66	2,20	Ventana de tipo sin decoración				
					Medida de tipo sin decoración				
W4/87	01	2,76	1,66	2,20	Ventana de tipo sin decoración				
					Medida de tipo sin decoración				
W4/88	01	3,86	1,66	2,20	Ventana de tipo sin decoración				
					Medida de tipo sin decoración				
W4/89	01	2,76	1,66	2,20	Ventana de tipo sin decoración				
					Medida de tipo sin decoración				
W4/90	01	3,86	1,66	2,20	Ventana de tipo sin decoración				
					Medida de tipo sin decoración				
W4/91	01	2,76	1,66	2,20	Ventana de tipo sin decoración				
					Medida de tipo sin decoración				
W4/92	01	3,86	1,66	2,20	Ventana de tipo sin decoración				
					Medida de tipo sin decoración				
W4/93	01	2,76	1,66	2,20	Ventana de tipo sin decoración				
					Medida de tipo sin decoración				
W4/94	01	3,86	1,66	2,20	Ventana de tipo sin decoración				
					Medida de tipo sin decoración				
W4/95	01	2,76	1,66	2,20	Ventana de tipo sin decoración				
					Medida de tipo sin decoración				
W4/96	01	3,86	1,66	2,20	Ventana de tipo sin decoración				
					Medida de tipo sin decoración				
W4/97	01	2,76	1,66	2,20	Ventana de tipo sin decoración				
					Medida de tipo sin decoración				
W4/98	01	3,86	1,66	2,20	Ventana de tipo sin decoración				
					Medida de tipo sin decoración				
W4/99	01	2,76	1,66	2,20	Ventana de tipo sin decoración				
					Medida de tipo sin decoración				
W4/100	01	3,86	1,66	2,20	Ventana de tipo sin decoración				
					Medida de tipo sin decoración				

[illegible]

CUADRO DE VAMOS PLIENTAS									
PRIMER NIVEL									
ITEM	CANT	TAMANO			DESCRIPCION	UNIDAD	CANT	CANT	CANT
		ANCHO	ALTO	ALTEZNA					
1241	01	4.25	2.00	2.00	PLANTA DE CEMENTO	M <sup>2</sup>	1.00	1.00	1.00
1242	01	2.00	2.00	2.00	PLANTA DE CEMENTO	M <sup>2</sup>	1.00	1.00	1.00
1243	01	1.80	2.00	2.00	PLANTA DE CEMENTO	M <sup>2</sup>	1.00	1.00	1.00
1244	01	1.50	2.00	2.00	PLANTA DE CEMENTO	M <sup>2</sup>	1.00	1.00	1.00
1245	01	1.50	2.00	2.00	PLANTA DE CEMENTO	M <sup>2</sup>	1.00	1.00	1.00
1246	01	1.50	2.00	2.00	PLANTA DE CEMENTO	M <sup>2</sup>	1.00	1.00	1.00
1247	01	1.50	2.00	2.00	PLANTA DE CEMENTO	M <sup>2</sup>	1.00	1.00	1.00
1248	01	1.50	2.00	2.00	PLANTA DE CEMENTO	M <sup>2</sup>	1.00	1.00	1.00
1249	01	1.50	2.00	2.00	PLANTA DE CEMENTO	M <sup>2</sup>	1.00	1.00	1.00
1250	01	1.50	2.00	2.00	PLANTA DE CEMENTO	M <sup>2</sup>	1.00	1.00	1.00
1251	01	1.50	2.00	2.00	PLANTA DE CEMENTO	M <sup>2</sup>	1.00	1.00	1.00
1252	01	1.50	2.00	2.00	PLANTA DE CEMENTO	M <sup>2</sup>	1.00	1.00	1.00
1253	01	1.50	2.00	2.00	PLANTA DE CEMENTO	M <sup>2</sup>	1.00	1.00	1.00
1254	01	1.50	2.00	2.00	PLANTA DE CEMENTO	M <sup>2</sup>	1.00	1.00	1.00
1255	01	1.50	2.00	2.00	PLANTA DE CEMENTO	M <sup>2</sup>	1.00	1.00	1.00
1256	01	1.50	2.00	2.00	PLANTA DE CEMENTO	M <sup>2</sup>	1.00	1.00	1.00
1257	01	1.50	2.00	2.00	PLANTA DE CEMENTO	M <sup>2</sup>	1.00	1.00	1.00
1258	01	1.50	2.00	2.00	PLANTA DE CEMENTO	M <sup>2</sup>	1.00	1.00	1.00
1259	01	1.50	2.00	2.00	PLANTA DE CEMENTO	M <sup>2</sup>	1.00	1.00	1.00
1260	01	1.50	2.00	2.00	PLANTA DE CEMENTO	M <sup>2</sup>	1.00	1.00	1.00
1261	01	1.50	2.00	2.00	PLANTA DE CEMENTO	M <sup>2</sup>	1.00	1.00	1.00
1262	01	1.50	2.00	2.00	PLANTA DE CEMENTO	M <sup>2</sup>	1.00	1.00	1.00
1263	01	1.50	2.00	2.00	PLANTA DE CEMENTO	M <sup>2</sup>	1.00	1.00	1.00
1264	01	1.50	2.00	2.00	PLANTA DE CEMENTO	M <sup>2</sup>	1.00	1.00	1.00
1265	01	1.50	2.00	2.00	PLANTA DE CEMENTO	M <sup>2</sup>	1.00	1.00	1.00
1266	01	1.50	2.00	2.00	PLANTA DE CEMENTO	M <sup>2</sup>	1.00	1.00	1.00
1267	01	1.50	2.00	2.00	PLANTA DE CEMENTO	M <sup>2</sup>	1.00	1.00	1.00
1268	01	1.50	2.00	2.00	PLANTA DE CEMENTO	M <sup>2</sup>	1.00	1.00	1.00
1269	01	1.50	2.00	2.00	PLANTA DE CEMENTO	M <sup>2</sup>	1.00	1.00	1.00
1270	01	1.50	2.00	2.00	PLANTA DE CEMENTO	M <sup>2</sup>	1.00	1.00	1.00
1271	01	1.50	2.00	2.00	PLANTA DE CEMENTO	M <sup>2</sup>	1.00	1.00	1.00
1272	01	1.50	2.00	2.00	PLANTA DE CEMENTO	M <sup>2</sup>	1.00	1.00	1.00
1273	01	1.50	2.00	2.00	PLANTA DE CEMENTO	M <sup>2</sup>	1.00	1.00	1.00
1274	01	1.50	2.00	2.00	PLANTA DE CEMENTO	M <sup>2</sup>	1.00	1.00	1.00
1275	01	1.50	2.00	2.00	PLANTA DE CEMENTO	M <sup>2</sup>	1.00	1.00	1.00
1276	01	1.50	2.00	2.00	PLANTA DE CEMENTO	M <sup>2</sup>	1.00	1.00	1.00
1277	01	1.50	2.00	2.00	PLANTA DE CEMENTO	M <sup>2</sup>	1.00	1.00	1.00
1278	01	1.50	2.00	2.00	PLANTA DE CEMENTO	M <sup>2</sup>	1.00	1.00	1.00
1279	01	1.50	2.00	2.00	PLANTA DE CEMENTO	M <sup>2</sup>	1.00	1.00	1.00
1280	01	1.50	2.00	2.00	PLANTA DE CEMENTO	M <sup>2</sup>	1.00	1.00	1.00
1281	01	1.50	2.00	2.00	PLANTA DE CEMENTO	M <sup>2</sup>	1.00	1.00	1.00
1282	01	1.50	2.00	2.00	PLANTA DE CEMENTO	M <sup>2</sup>	1.00	1.00	1.00
1283	01	1.50	2.00	2.00	PLANTA DE CEMENTO	M <sup>2</sup>	1.00	1.00	1.00
1284	01	1.50	2.00	2.00	PLANTA DE CEMENTO	M <sup>2</sup>	1.00	1.00	1.00
1285	01	1.50	2.00	2.00	PLANTA DE CEMENTO	M <sup>2</sup>	1.00	1.00	1.00
1286	01	1.50	2.00	2.00	PLANTA DE CEMENTO	M <sup>2</sup>	1.00	1.00	1.00
1287	01	1.50	2.00	2.00	PLANTA DE CEMENTO	M <sup>2</sup>	1.00	1.00	1.00
1288	01	1.50	2.00	2.00	PLANTA DE CEMENTO	M <sup>2</sup>	1.00	1.00	1.00
1289	01	1.50	2.00	2.00	PLANTA DE CEMENTO	M <sup>2</sup>	1.00	1.00	1.00
1290	01	1.50	2.00	2.00	PLANTA DE CEMENTO	M <sup>2</sup>	1.00	1.00	1.00
1291	01	1.50	2.00	2.00	PLANTA DE CEMENTO	M <sup>2</sup>	1.00	1.00	1.00
1292	01	1.50	2.00	2.00	PLANTA DE CEMENTO	M <sup>2</sup>	1.00	1.00	1.00
1293	01	1.50	2.00	2.00	PLANTA DE CEMENTO	M <sup>2</sup>	1.00	1.00	1.00
1294	01	1.50	2.00	2.00	PLANTA DE CEMENTO	M <sup>2</sup>	1.00	1.00	1.00
1295	01	1.50	2.00	2.00	PLANTA DE CEMENTO	M <sup>2</sup>	1.00	1.00	1.00
1296	01	1.50	2.00	2.00	PLANTA DE CEMENTO	M <sup>2</sup>	1.00	1.00	1.00
1297	01	1.50	2.00	2.00	PLANTA DE CEMENTO	M <sup>2</sup>	1.00	1.00	1.00
1298	01	1.50	2.00	2.00	PLANTA DE CEMENTO	M <sup>2</sup>	1.00	1.00	1.00
1299	01	1.50	2.00	2.00	PLANTA DE CEMENTO	M <sup>2</sup>	1.00	1.00	1.00
1300	01	1.50	2.00	2.00	PLANTA DE CEMENTO	M <sup>2</sup>	1.00	1.00	1.00
1301	01	1.50	2.00	2.00	PLANTA DE CEMENTO	M <sup>2</sup>	1.00	1.00	1.00
1302	01	1.50	2.00	2.00	PLANTA DE CEMENTO	M <sup>2</sup>	1.00	1.00	1.00
1303	01	1.50	2.00	2.00	PLANTA DE CEMENTO	M <sup>2</sup>	1.00	1.00	1.00
1304	01	1.50	2.00	2.00	PLANTA DE CEMENTO	M <sup>2</sup>	1.00	1.00	1.00
1305	01	1.50	2.00	2.00	PLANTA DE CEMENTO	M <sup>2</sup>	1.00	1.00	1.00
1306	01	1.50	2.00	2.00	PLANTA DE CEMENTO	M <sup>2</sup>	1.00	1.00	1.00
1307	01	1.50	2.00	2.00	PLANTA DE CEMENTO	M <sup>2</sup>	1.00	1.00	1.00
1308	01	1.50	2.00	2.00	PLANTA DE CEMENTO	M <sup>2</sup>	1.00	1.00	1.00
1309	01	1.50	2.00	2.00	PLANTA DE CEMENTO	M <sup>2</sup>	1.00	1.00	1.00
1310	01	1.50	2.00	2.00	PLANTA DE CEMENTO	M <sup>2</sup>	1.00	1.00	1.00
1311	01	1.50	2.00	2.00	PLANTA DE CEMENTO	M <sup>2</sup>	1.00	1.00	1.00
1312	01	1.50	2.00	2.00	PLANTA DE CEMENTO	M <sup>2</sup>	1.00	1.00	1.00
1313	01	1.50	2.00	2.00	PLANTA DE CEMENTO	M <sup>2</sup>	1.00	1.00	1.00
1314	01	1.50	2.00	2.00	PLANTA DE CEMENTO	M <sup>2</sup>	1.00	1.00	1.00
1315	01	1.50	2.00	2.00	PLANTA DE CEMENTO	M <sup>2</sup>	1.00	1.00	1.00
1316	01	1.50	2.00	2.00	PLANTA DE CEMENTO	M <sup>2</sup>	1.00	1.00	1.00
1317	01	1.50	2.00	2.00	PLANTA DE CEMENTO	M <sup>2</sup>	1.00	1.00	1.00
1318	01	1.50	2.00	2.00	PLANTA DE CEMENTO	M <sup>2</sup>	1.00	1.00	1.00
1319	01	1.50	2.00	2.00	PLANTA DE CEMENTO	M <sup>2</sup>	1.00	1.00	1.00
1320	01	1.50	2.00	2.00	PLANTA DE CEMENTO	M <sup>2</sup>	1.00	1.00	1.00
1321	01	1.50	2.00	2.00	PLANTA DE CEMENTO	M <sup>2</sup>	1.00	1.00	1.00
1322	01	1.50	2.00	2.00	PLANTA DE CEMENTO	M <sup>2</sup>	1.00	1.00	1.00
1323	01	1.50	2.00	2.00	PLANTA DE CEMENTO	M <sup>2</sup>	1.00	1.00	1.00
1324	01	1.50	2.00	2.00	PLANTA DE CEMENTO	M <sup>2</sup>	1.00	1.00	1.00
1325	01	1.50	2.00	2.00	PLANTA DE CEMENTO	M <sup>2</sup>	1.00	1.00	1.00
1326	01	1.50	2.00	2.00	PLANTA DE CEMENTO	M <sup>2</sup>	1.00	1.00	1.00
1327	01	1.50	2.00	2.00	PLANTA DE CEMENTO	M <sup>2</sup>	1.00	1.00	1.00
1328	01	1.50	2.00	2.00	PLANTA DE CEMENTO	M <sup>2</sup>	1.00	1.00	1.00
1329	01	1.50	2.00	2.00	PLANTA DE CEMENTO	M <sup>2</sup>	1.00	1.00	1.00
1330	01	1.50	2.00	2.00	PLANTA DE CEMENTO	M <sup>2</sup>	1.00	1.00	1.00
1331	01	1.50	2.00	2.00	PLANTA DE CEMENTO	M <sup>2</sup>	1.00	1.00	1.00
1332	01	1.50	2.00	2.00	PLANTA DE CEMENTO	M <sup>2</sup>	1.00	1.00	1.00
1333	01	1.50	2.00	2.00	PLANTA DE CEMENTO	M <sup>2</sup>	1.00	1.00	1.00
1334	01	1.50	2.00	2.00	PLANTA DE CEMENTO	M <sup>2</sup>	1.00	1.00	1.00
1335	01	1.50	2.00	2.00	PLANTA DE CEMENTO	M <sup>2</sup>	1.00	1.00	1.00
1336	01	1.50	2.00	2.00	PLANTA DE CEMENTO	M <sup>2</sup>	1.00	1.00	1.00
1337	01	1.50	2.00	2.00	PLANTA DE CEMENTO	M <sup>2</sup>	1.00	1.00	1.00
1338	01	1.50	2.00	2.00	PLANTA DE CEMENTO	M <sup>2</sup>	1.00	1.00	1.00
1339	01	1.50	2.00	2.00	PLANTA DE CEMENTO	M <sup>2</sup>	1.00	1.00	1.00
1340	01	1.50	2.00	2.00	PLANTA DE CEMENTO	M <sup>2</sup>	1.00	1.00	1.00
1341	01	1.50	2.00	2.00	PLANTA DE CEMENTO	M <sup>2</sup>	1.00	1.00	1.00
1342	01	1.50	2.00	2.00	PLANTA DE CEMENTO	M <sup>2</sup>	1.00	1.00	1.00
1343	01	1.50	2.00	2.00	PLANTA DE CEMENTO	M <sup>2</sup>	1.00	1.00	1.00
1344	01	1.50	2.00	2.00	PLANTA DE CEMENTO	M <sup>2</sup>	1.00	1.00	1.00
1345	01	1.50	2.00	2.00	PLANTA DE CEMENTO	M <sup>2</sup>	1.00	1.00	1.00
1346	01	1.50	2.00	2.00	PLANTA DE CEMENTO	M <sup>2</sup>	1.00	1.00	1.00
1347	01	1.50	2.00	2.00	PLANTA DE CEMENTO	M <sup>2</sup>	1.00	1.00	1.00
1348	01	1.50	2.00	2.00	PLANTA DE CEMENTO	M <sup>2</sup>	1.00	1.00	1.00
1349	01	1.50	2.00	2.00	PLANTA DE CEMENTO	M <sup>2</sup>	1.00	1.00	1.00
1350	01	1.50	2.00	2.00	PLANTA DE CEMENTO	M <sup>2</sup>	1.00	1.00	1.00
1351	01	1.50	2.00	2.00	PLANTA DE CEMENTO	M <sup>2</sup>	1.00	1.00	1.00
1352	01	1.50	2.00	2.00	PLANTA DE CEMENTO	M <sup>2</sup>	1.00	1.00	1.00
1353	01	1.50	2.00	2.00	PLANTA DE CEMENTO	M <sup>2</sup>	1.00	1.00	1.00
1354	01	1.50	2.00	2.00	PLANTA DE CEMENTO	M <sup>2</sup>	1.00	1.00	1.00
1355	01	1.50	2.00	2.00	PLANTA DE CEMENTO	M <sup>2</sup>	1.00	1.00	1.00
1356	01	1.50	2.00	2.00	PLANTA DE CEMENTO	M <sup>2</sup>	1.00	1.00	1.00
1357	01	1.50	2.00	2.00	PLANTA DE CEMENTO	M <sup>2</sup>	1.00	1.00	1.00
1358	01	1.50	2.00	2.00	PLANTA DE CEMENTO	M <sup>2</sup>	1.00	1.00	1.00
1359	01	1.50	2.00	2.00	PLANTA DE CEMENTO	M <sup>2</sup>	1.00	1.00	1.00
1360	01	1.50	2.00	2.00	PLANTA DE CEMENTO	M <sup>2</sup>	1.00	1.00	1.00
1361	01	1.50	2.00	2.00	PLANTA DE CEMENTO	M <sup>2</sup>	1.00	1.00	1.00
1362	01	1.50	2.00	2.00	PLANTA DE CEMENTO	M <sup>2</sup>	1.00	1.00	1.00
1363	01	1.50	2.00	2.00	PLANTA DE CEMENTO	M <sup>2</sup>	1.00	1.00	1.00
1364	01	1.50	2.00	2.00	PLANTA DE CEMENTO	M <sup>2</sup>	1.00	1.00	1.00
1365	01	1.50	2.00	2.00	PLANTA DE CEMENTO	M <sup>2</sup>	1.00	1.00	1.00
1366	01	1.50	2.00	2.00	PLANTA DE CEMENTO	M <sup>2</sup>	1.00	1.00	1.00
1367	01	1.50	2.00	2.00	PLANTA DE CEMENTO	M <sup>2</sup>	1.00	1.00	1.00
1368	01	1.50	2.00						